



Aumenta el paro

Según la oficina del INEM de Manzanares, que da servicio además a las localidades de Membrilla, Llanos, Villarta, Arenas de San Juan y Las Labores, durante el mes de enero se ha seguido la misma tónica en cuanto a la evolución del desempleo que en el resto del conjunto provincial.

El año 1.997 ha comenzado con un aumento del paro del 2,8%, lo que significa que al concluir enero hay 53 personas más en demanda de un puesto de trabajo. El número total de desempleados con el que se inició febrero es de 1.882.

El incremento se ha debido al aumento en los sectores de la construcción y los servicios, en los que el desempleo ascendió en 71 personas, mientras que los sectores agrícola e industrial reflejaron una disminución de 18 personas.

Peligro los días 16

Las calles señaladas con prohibido aparcar los días 1 al 15 y 16 al 31, son un lío y tienen muy mala leche. En esos días, la Policía Municipal se pone las botas colocando papelitos en el limpiaparabrisas. El conductor deja su coche bien aparcado, y al día siguiente, quizá por olvidar cambiarlo, por no saber el día en que se encuentra, o por gestiones urgentes, multa al canto.

Pediríamos a nuestro compañero José Naranjo que en la página de «circulando» ofreciera alguna solución para este desagradable recuerdo de los quince días, que son 15.000 pesetas, ¡y no tiene gracia ninguna!

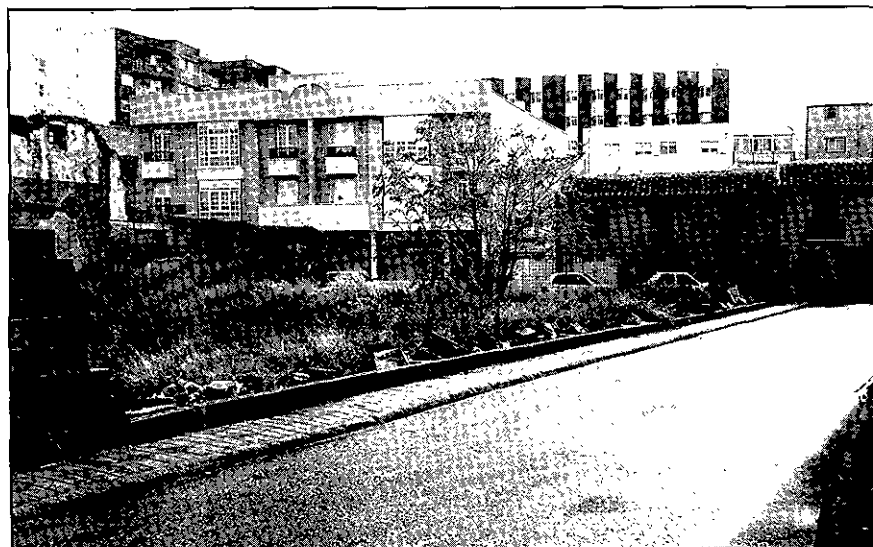

¡Vaya, Vaya, con la valla!

Aparte de la fealdad que esto acarrea en la zona centro de nuestro pueblo, ese esquinazo de la calle Lope de Vega, con el cerramiento caído, tal vez por el golpe de algún gamberro, no es digno de encontrarse en estas condiciones. Debería poner los medios el dueño del solar, o bien darle un toque de atención el Excmo.