

aldía
Del 16 al 22 de dic.

EL TIEMPO

Hoy **11°** máx. **5°** mín. Sáb. **9°** máx. **-1°** mín. Dom. **8°** máx. **-2°** mín. Lun. **7°** máx. **-3°** mín. Mar. **9°** máx. **-4°** mín. Mie. **14°** máx. **-1°** mín. Jue. **13°** máx. **2°** mín.

FARMACIAS
DE GUARDIA

Torrejón
24 HORAS
Farmacia El Juncal. Ubicada en la Avenida de Madrid, 35. 91 676 73 66

Teléfonos de interés Torrejón

SERVICIOS

TELÉFONOS GENERALES

Ayuntamiento **91 678 95 00**
 Concejalía de Urbanismo **91 678 96 35**
 Concejalía de Cultura **91 674 98 70**
 Concejalía de Deportes **91 677 90 70**
 Concejalía de Bienestar **91 656 69 12**
 Concejalía de Hacienda **91 678 95 00**
 Concejalía de Obras **91 678 95 91**
 Concejalía de Movilidad **91 678 38 68**
 Concej. de M. Ambiente **91 678 38 68**
 Concej. de Seg. y Tráfico **91 660 04 90**
 Concej. de Empleo **91 660 06 67**
 Concej. de Educación **91 678 25 60**
 Concejalía de Mayores **91 656 69 12**
 Concej. de Contratación **91 678 96 04**
 Cementerio Jardín **91 877 03 93**
 Concejalía de Mujer **91 678 38 63**
 Concejalía de Festejos **91 677 34 63**
 Oficina de Formación **91 660 06 67**
 C. de Serv. Empresariales **91 674 98 56**
 Depósito de Vehículos **91 608 88 35**

Alm. de M. Ambiente **91 675 14 37**
 Almacén de Obras **91 675 14 37**
 Tanatorio y cementerio **91 665 02 10**
 Tesorería **91 678 96 30**
 G. Tributaria **91 635 31 95**
 Radiotaxi **91 656 40 30 / 91 675 10 24**
 Cercanías Renfe **902 240 202**

SOCIALES

P. de Info. al Voluntariado **91 678 38 68**
 C. de Aten. a la Infancia **91 677 50 97**
 Centro de Integración Social de Jóvenes y Adolescentes **91 656 69 12**

SALUD

TELÉFONOS GENERALES
 Seguridad Social **061**

CENTROS DE SALUD

Hospital de Torrejón **91 626 26 26**
 C. de Salud Brújula **91 676 07 61**
 C. de Salud Los Fresnos **91 675 86 04**

C. de Salud Fronteras **91 677 51 25**
 C. de Salud El Juncal **91 676 07 61**
 C. de Salud La Plata **91 204 38 33**
 Aten. Especializada **91 675 52 50**
 Unidad de Salud Mental **91 678 06 56**
 Salud Pública del Área 3 **91 231 60 80**

CULTURA

TELÉFONOS GENERALES

Teatro José M^o Rodero **91 677 22 35**
 Centro de Ocio Infantil **91 678 38 63**
 Aula de NN.TT. **91 656 30 53**
 Escuela de Adultos **91 674 98 70**
 Casa de la Cultura **91 674 98 70**
 C.C. El Parque **91 674 98 51**
 C.C. Las Fronteras **91 674 97 72**
 C.C. Rafael Alberti **91 655 77 28**
 Caja del Arte **91 235 31 98**

SALAS DE EXPOSICIONES

Plaza Mayor **91 678 96 51**
 Casa de la Cultura **91 674 98 70**

BIBLIOTECAS

B. Central **91 677 17 53**
 B. El Castillo **91 675 06 86**
 B. Enrique Tierno Galván **91 656 06 94**
 B. Gabriel Celaya **91 674 97 72**
 B. Historia interminable **91 675 52 11**
 B. Isla misteriosa **91 555 77 28**

CINES

Parque Corredor **91 656 81 10**

URGENTES

Policia Nacional **091**
 Policia Municipal **092**
 Guardia Civil **062**
 Emergencias **112**
 Bomberos **91 674 90 91**
 Protección Civil **91 677 24 53**
 Agentes forestales **012**
 Cruz Roja **91 675 05 61**
 Hospital de Torrejón **91 626 26 26**
 Intoxicaciones **91 582 04 64**

Teléfonos de interés Coslada/San Fernando

COSLADA

TELÉFONOS GENERALES

Ayuntamiento **91 627 82 00**
 SAC (Servicio de Atención Ciudadana)
Ext. 3020
 Hacienda **91 655 88 00**
 Instituto Nacional SS. **91 671 51 08**
 Tesorería General SS. **91 673 74 11**
 Correos **91 674 79 23**
 INEM **91 669 49 20 / 91 371 03 03**
 Policía Nacional **091 / 91 674 67 50**
 Policía Local **092 / 91 485 04 20**
 Punto limpio **91 669 31 88**
 Empresa Mun. Vivienda **91 673 26 92**
 Servitaxi Coslada **91 672 00 77**
 Centro de transportes **91 670 90 04**

SERVICIOS SOCIALES

Serv. Sociales Ciudad 70 **91 671 63 28**
 Serv. Sociales Pza. Mayor
91 627 82 00

Ext. 3600

EDUCACIÓN Y CULTURA

Centro Cultural La Jaramilla **91 627 82 00**
Ext. 1350
 Centro Cultural Margarita Nelken
91 627 82 00
Ext. 1360
 Biblioteca M. Nelken
91 627 82 00
Ext. 1300
 Biblioteca La Jaramilla
91 627 82 00
Ext. 1330
 Biblioteca José Luis Sampedro
91 674 02 02
 Escuela de idiomas
91 674 64 26

CENTROS SALUD

Barrio de la estación **91 673 99 07**
 Ciudad 70 **91 673 7 100**
 Doctor Tamales **91 674 10 17**

Jaime Vera **91 673 78 15**
 Valleaguado **91 673 79 16**

HOSPITAL

Hospital Henares **911 912 000**

SAN FERNANDO

TELÉFONOS GENERALES

Ayuntamiento **91 627 67 00**
 Policía Local **91 671 90 92**
 Protección Civil **91 671 00 75**
 Guardia Civil **91 679 31 47**
 Policía Nacional **91 674 67 50**
 Registro Civil **91 671 20 68**
 Decanato Juzgados **91 673 18 26**
 Registro de la Propiedad **91 673 64 64**
 Oficina D.N.I. **91 674 67 50**
 O.M.I.C. **91 673 74 62**

AMBULATORIOS

Centro de Salud **91 673 25 95**

Ambulatorio **91 671 38 62**
 Ambulatorio San Fernando I
91 671 38 62
 Ambulatorio San Fernando I (Cita Previa)
91 673 71 16
 Ambulatorio San Fernando I (Avisos)
91 671 35 63
 Ambulatorio San Fernando I (Urgencias)
91 671 07 94
 Centro de Día **91 672 36 65**

SERVICIOS SOCIALES

Servicios Sociales **91 674 00 14**

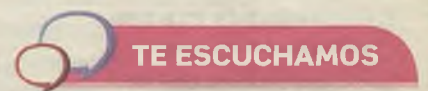

¿Algún teléfono no corresponde con el lugar que busca?

Puede comunicarnoslo en el siguiente teléfono **673 828 375**

aldía
Del 16 al 22 de Dic.

EL TIEMPO

Hoy **11°** máx. **5°** mín. Sáb. **9°** máx. **2°** mín. Dom. **10°** máx. **3°** mín. Lun. **10°** máx. **3°** mín.

FARMACIAS
DE GUARDIA

Coslada
24 HORAS
Farmacia Rafael Rivero. Ubicada en Plaza Dr. Merañón, 2 c/v Avda. Constitución. Teléfono: 91 672 92 40

San Fernando
24 HORAS
Farmacia de guardia las 24 horas. Ubicada en la calle Albino Pérez Ayestarain, 39.