



## Entrega de premios y cena de la Peña taurina "El Temple".

El pasado 5 de diciembre, se dio cita una cincuenta de personas en un restaurante de la localidad. Comenzó el acto recibiendo a los premiados: D. Pedro Sopeña y D. Álvaro Polo y seguidamente hubo un coloquio moderado por Sergio Lafuente, periodista de Nueva Alcarria especialista en tauromaquia. Después se entregó un trofeo a cada uno de los dos premiados y continuó el acto con la cena de todos los asistentes.



## Recogida de alimentos para Cáritas Parroquial.

El sábado 12 de diciembre, la agrupación de Protección Civil de la localidad, se encargó de la recogida puerta a puerta de alimentos para Cáritas Parroquial. Desde la parroquia y junto con los Servicios Sociales se distribuye mensualmente alimentos a familias que lo necesitan, para ello en estas fechas se hace la mayor recogida de alimentos, aun así durante todo el año se puede entregar alimentos en la parroquia.



## Belén monumental en la Parroquia de Santa María.

Durante los últimos días de noviembre y los primeros de diciembre un grupo de persona encabezados por el párroco, han montado un belén en la Iglesia de Santa María. Es el cuarto año que se realiza y poco a poco se van haciendo cosas nuevas (figuras, casas, ...). El Belén será bendecido el viernes 18 de diciembre, antes de comenzar con el certamen de Rondas y se podrá visitar todos los domingos y fiestas antes de misa.

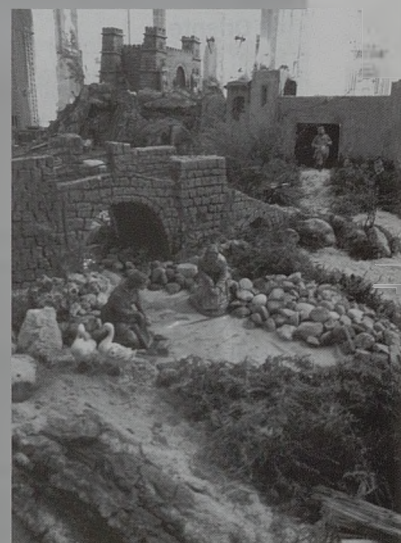

## Nueva sala para ocio de niños.

Desde el ayuntamiento se ha habilitado una sala del Centro Cultural con juguetes, alfombras y material didáctico para los más pequeños de nuestro pueblo. Esta sala permanece abierta de 18 horas a 20,30 horas, para que los padres puedan llevar a sus niños y niñas. Desde el ayuntamiento se está gestionando una subvención para poder reabrir la Ludoteca durante varios días de la semana..

## ALUMINIO



# CAMARILLO

- \* Ventanas y contraventanas
- \* Cerramientos de terrazas
- \* Mamparas de baño
- \* Perfil europeo y rotura térmica
- \* Aluminio lacado en colores e imitación madera
- \* Mosquiteras

Visite nuestro taller y exposición en:

C/ Méjico, 29/30 - Nave 11 - Tfno: **949 20 30 34**  
19004 - GUADALAJARA