

La feria agrícola y ganadera cuenta con un presupuesto de 62 millones

## Expovicaman' 2000 abre sus puertas a Europa

REDACCIÓN  
C-LM

La Feria Agrícola y Ganadera de Castilla-La Mancha, "Expovicaman'2000", que se celebra en Albacete del 25 de abril al día 28 domingo de mayo, contará en esta edición, su vigésima, con un presupuesto de 62 millones de pesetas, un 15% menos que el año anterior, pero con mayor rentabilidad.

Tras los concursos desarrollados los primeros días de la feria sobre el ganado ovino y caballar, han continuado otras actuaciones nuevas como la cata de vino. El coordinador de esta actividad, celebrada el viernes 22, ha sido el director del Instituto de la Vid y el Vino de Castilla-La Mancha, Alipio Lara Olivares, con la colaboración del Club Catavinos Los Molinos.

En el apartado de maquinaria agrícola hay 60 expositores, que ocupan la explanada exterior de la feria.

De otro lado, el presidente de la Diputación y presidente ejecutivo del ITAP (Instituto Técnico Agronómico Provincial), Francisco Segovia y Ramón Sotos han manifestado su intención de extender la Feria más allá de las fronteras regionales y nacionales, principalmente Europa, procurando en la misma la participación de otras

La muestra incluye demostraciones de catas de vinos, concursos de ganado y maquinaria

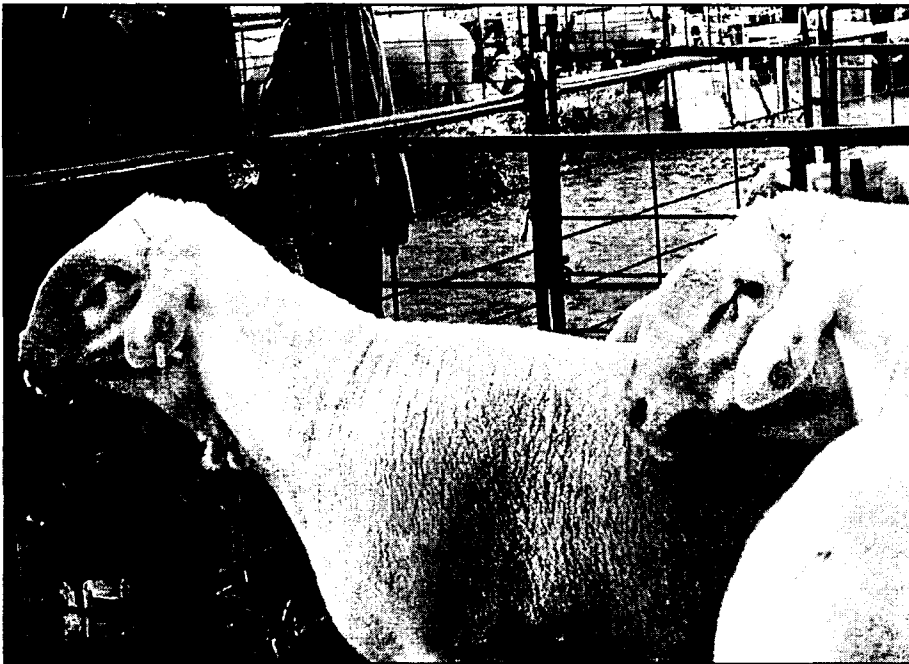

El ganado ovino volverá a tener una cita con la calidad.

comunidades autónomas y países.

La Feria Agrícola y Ganadera contará con cerca de 200 stands para expositores, a través de los cuales se podrán conocer las últimas novedades en maquinaria agrícola, en fertilizantes, semillas o cualquier producto relacionado con el campo.

En esta edición se han ampliado el número de casetas en algo más de 16,

además de otros servicios complementarios que han hecho de la Feria un recinto más agradable para el profesional.

“ ”

**La Feria  
contará con 200  
stands, ampliando  
el número de  
casetas en  
más de 16**

ganadera del año 2000.

Las innovaciones no serán muchas porque la feria está muy consolidada,

y por esta razón, el objetivo es profesionalizarla.

Por otra parte, el presidente de la Diputación anunció que en breve la Feria Agrícola y Ganadera pasará a ser gestionada por el futuro Patronato Ferial de Albacete, tras su constitución y puesta en funcionamiento.

La gestión de este año corre por cuenta de un comité organizador que ha modificado su estructura en aras a mejorar el enlace con el futuro Patronato. Todos ellos son personas que representan a las instituciones que estarán en el citado patronato ferial.

## D.O. La Mancha espera exportar el millón de cajas

En los cuatro primeros meses han salido al exterior 257.000 envases

CÉSAR ARMUÑA  
Cuenca

El Consejo Regulador de vinos de la Denominación de Origen "La Mancha" espera poder superar a finales de este año el millón de cajas de vino embotellado exportadas, frente a las 727.803 que se exportaron a lo largo de todo el ejercicio de 1999, tras los buenos resultados alcanzados en los cuatro primeros meses de 2000 en los que se han exportado un total de 257.000 cajas de vino, de las que más de 100.000 corresponden al mes de abril.

A juicio del secretario del Consejo Regulador de la D.O. "La Mancha", Alfonso Alonso, sin mostrar un excesivo optimismo se puede vaticinar al analizar los datos que este año se cerrará superando de largo el millón de cajas exportadas, porque este año 2000 es propicio para la exportación de vinos de La Mancha. En especial, valora que se haya conseguido superar el cuarto de millón de cajas en el primer cuatrimestre a pesar de que en los meses de enero y febrero apenas se exporta porque están prácticamente cubiertos con las exportaciones de fin de año.

Además, Alonso destaca que en los dos últimos años se viene creciendo de una forma muy importante en este periodo de tiempo, puesto que ya el año pasado las exportaciones de cajas en el mes de abril se aproximaron a las 100.000

(exactamente las cajas exportadas fueron 97.236), aunque en los meses precedentes había cifras inferiores, pesar de lo cual los resultados del primer cuatrimestre fueron también a su vez muy importantes en comparación con los del año 1998.

Ahora, el hecho de que se hayan superado en los cuatro primeros meses -que son los más flojos- las 257.000 cajas exportadas, permite concebir grandes expectativas para las exportaciones de vinos de la D.O. La Mancha, porque vienen una serie de meses en los que las exportaciones se aproximarán a la cifra de 100.000 cajas como ha ocurrido en abril, en la que se han situado en 103.456 cajas.

Concretamente, los meses en los que se incrementa el número de exportaciones son los de mayo, junio, septiembre, octubre y noviembre, en los que si no se superan las 100.000 cajas de exportación se estará muy cerca de hacerlo. En el resto de meses las exportaciones bajan, porque normalmente los programas de suministro o de pedidos se hacen de cara a los denominados ciclos muy fuertes en el consumo, que coinciden con el verano y con la Navidad. Por lo tanto, los dos ciclos se compensan con el incremento de las salidas que se producen primero en abril, mayo y junio y después en septiembre, octubre y noviembre, señala Alonso.

ÁNGELES S. INFANTES  
Ciudad Real

Valdepeñas es la mayor región en Europa en superficie de viñedo. Eso supone que ese sector se ha convertido en el motor económico de la comarca. Un sector, el vitivinícola que mueve gran parte de la economía de la zona y que consigue producir cada vez mayor cantidad de vinos y de mejor calidad.

En 1999, en la zona de denominación de origen Valdepeñas se consiguió una producción de 70 millones de botellas de vino, eso

## Valdepeñas produjo el año pasado 70 millones de botellas de vino

Este municipio reconoce la importancia del viñedo en la zona y ha organizado una jornada sobre "La mujer y el vino"

supone en torno a 50 millones de litros de vino, lo que supone un importante incremento con respecto al año anterior, en producción se consiguió un incremento del 10% y en exportación el crecimiento aproximado fue del 7%, según los datos que

daba a conocer el alcalde de Valdepeñas, Rafael Martínez de Carnero.

Asimismo la Asociación de Mujeres y Familias de Ámbito Rural (Amfar) ha organizado una jornada, "La mujer y el vino", en la que han querido unir la

importancia del sector económico del vino con el potencial de las mujeres que viven en las zonas rurales.

el vino se ha convertido por tanto en un elemento esencial en la economía de Valdepeñas y sobre todo el vino tinto. El 85% del vino

que se vende en la zona de origen Valdepeñas que va al mercado exterior es vino tinto.

Está claro que el sector vitivinícola mueve en Valdepeñas gran parte de la economía provincial y precisamente uniéndolo la

importancia de este sector con el potencial de las mujeres rurales se han organizado estas jornadas enfocadas fundamentalmente a que la mujer conozca y aproveche de la mejor forma posible la cultura, la economía y la sociedad vinícola en la que

v i v e . Precisamente haciéndose eco de ese objetivo y con el deseo de que cada vez la creación de riqueza sea mayor se ha organizado esta jornada en la que han participado 600 mujeres de toda la provincia de Ciudad Real.