

# NOTICIAS DE LA COMARCA

## Arenas de San Pedro

### DISMINUCION DE LA COSECHA DE TABACO

Destaca la provincia de Avila en el cultivo del tabaco, principalmente la comarca de Arenas de San Pedro, con el predominantemente centro productor de la villa de Candeleda, localidad que dedica más terrenos en el ámbito provincial abulense al aludido cultivo, por lo que cuenta la citada villa candeledana con un Centro de Fermentación de Tabaco; pero Candeleda, además de otras producciones agrícolas, es pionera de la cultivación del pimiento, que una vez secado se verifica la molturación de la denominada "casca", obteniéndose el pimentón, que se exporta en porcentajes muy considerables a los diversos mercados de España, siendo muy apreciado por su excelente calidad. Pero el rendimiento cosechero del pimiento, entre otras incidencias, por la de la temperatura ambiente también será muy inferior al estimado, por lo que podemos aludir a una cosecha disminuida.

Millones de plantas de tabaco se cultivan en cada campaña en el partido judicial de Arenas de San Pedro, en tierras de la "Andalucía de Avila", con cuyo hecho no tiene ninguna consistencia la creencia de la reducida fertilidad de la provincia abulense. Precisamente mentada provincia ofrece el contraste de los términos jurisdiccionales en los que los árboles son contados y el de en los que las especies arbóreas son a manera de un triunfo: el del paisaje. Y esas especies forestales se aumentan con las repoblaciones. Y también el cultivo de la planta tabaquera se mantiene estacionario, aunque en algunas campañas se malogre la cosecha, por efecto de plagas o de otras condiciones adversas del tiempo que impere. Y por algo —aunque actualmente el agro atraviese por un período tan difícil— estos labradores de la zona del Tiétar —concretamente los de los pueblos de la comarca arenense— fueron los pioneros de tales plantaciones en esta provincia.

En la campaña del año 1.966, según nuestras anotaciones, se autorizó la plantación en término de Arenas de San Pedro de 900.000 plantas de tabaco, distribuidas entre catorce cultivadores. Las extensas vegas de "Los Llanos" y "Parrillo", en Arenas de San Pedro, se prestan favorablemente para la siembra del tabaco, sin olvidarnos, ni mucho menos, de las tierras de Candeleda, comarca arenense y de otras comarcas avilesas. La cosecha de 1973, recolectada en la villa de Candeleda, vegetó en una extensión de unas 450

hectáreas, con una platación de 8.000.000, estimándose lo recolectado en 650.000 kilogramos. Pero si se mantiene el interés por este cultivo en la villa de Candeleda y en otros términos comarcas, no ocurre así en el de Arenas de San Pedro, por lo que podemos aludir a una anual y progresiva regresión cultivadora.

Mal año agrícola para los cultivadores de tabaco y pimiento, creemos debido a que las plantas no han tenido la suficiente temperatura ambiente para completar su integral térmica —grados centígrados necesarios para completar su ciclo— por lo que las plantas se han quedado a mitad de desarrollo, débiles, lo que propició el ataque de algunas enfermedades: el "moho azul"; reinaron condiciones desfavorables de temperatura durante los meses de junio, julio y agosto —superiores a las normales en el transcurso de septiembre— las que propiciaron estas enfermedades y una importante disminución cosechera.

### CURSO DE ELECTRICIDAD

Después de varios años de no celebrarse ningún curso formativo de cualificación de oficio en nuestra ciudad, ya comenzó uno dedicado a especialización en electricidad, organizado por el PPO-SEAF, por medio de la Oficina de Empleo local, al que asisten 14 alumnos becarios, y por la limitación numérica de asistentes otro grupo lo hace en calidad de oyentes.

Durará seis meses, constando de lecciones teóricas y prácticas, que se imparten en un local de capacidad suficiente para tal finalidad formativa. Los cursillistas, todos residentes en esta localidad, son jóvenes y mayores, y el curso lo imparten monitores del PPO.

### LA PRIMERA BOLERA DE LA PROVINCIA

En fecha próxima, pues en la fecha que redactamos esta crónica la instalación está casi terminada, contará Arenas de San Pedro con la primera bolera que funcionaría en la provincia de Avila, propiedad de Vicente Romano Carrasco. La bolera "Richard", automática, dotada de lujosa cafetería y de otros bien montados servicios, está ubicada en los bajos de un edificio sito en la calle Madre Ana María Mogas, en el tramo de subida al cuartel de la Guardia Civil, y funcionarán un total de tres boleras, deseando el aludido Vicente Romano Carrasco el éxito que merece su esfuerzo económico para que cuente Arenas de San Pedro con un establecimiento que contribuirá al entretenimiento de residentes y foráneos.

ALMANZOR

## Montesclaros

### EL MARQUESADO DE MONTESCLAROS, HOY

(¡Qué lamentable y triste, Dios Santo!, ¡qué poca seriedad!) alguien apunta, basándose más que nada en hipótesis, que hacia el año 1.885, tras el decreto de desamortización de Mendizábal, pasó de manos de la iglesia a antepasados de los actuales herederos, lo cual es totalmente incierto. Primero porque la ley se dictó hacia el año 1.836, y segundo en el año 1.860 figuraba como propiedad comunal, no como propiedad eclesiástica. Otra hipótesis apunta que en el año 1.917/18 la susodicha dehesa se puso en venta, siendo adquirida por el secretario Antonio Pérez, familia de los actuales propietarios... En fin, continúa una tremenda confusión al respecto, que prometemos aclarar y averiguar, aunque a estas alturas sea imposible o al menos difícilísimo que vuelva a ser propiedad del pueblo. Pero realidad ante todo. Los vecinos de Montesclaros debemos conocer perfectamente estos asuntos que nos afectan de arriba abajo.

Montesclaros está rodeado de dehesas (tierras destinadas al pasto de ganado primordialmente). Algunas de estas propiedades, de gran extensión no pertenecen a este término municipal, como Cabezas (de acá y allá) la Mimbres (de acá y allá), la Calera... el resto sí.

Es interesante que sepamos, su extensión, cultivos, u otra dedicación y mano de obra. De la productividad y beneficios anuales no tenemos cifras. Los Arraigones tienen una extensión de 85 hectáreas. Está dedicada a la ganadería exclusivamente, en el Ayuntamiento declaran tener 200 ovejas y 20 vacas. Su propietario es Antonio López Carrión. Actualmente está arrendada a un ganadero, a Valentín Carballal. El Pajar del Monte, tiene 250 hectáreas, de las cuales 20 son cultivables. Declaran tener 50 vacas. Es propiedad de Francisco Santero, da trabajo a una familia y a dos obreros. La huerta Vicente mide 200 hectáreas, de las cuales 25 están destinadas a regadío. Es propiedad de Manuel Escolar Gil. Declaran tener 70 cabezas de ganado vacuno y 70 de ganado cabrío. Da trabajo a tres familias y a tres obreros. La Dehesa de los Reboyos (antiguamente Dehesa Boyal) y el Carrascal, suman 376 hectáreas. Se conoce con el nombre de Nadinos. Es propiedad de Fernando García Civil y hermana. Declaran tener 220 ovejas, 70 vacas y 70 cabras. Dan trabajo a tres obre-

ros. La casa del Cura, mide 260 hectáreas. Declaran 40 cabezas de ganado vacuno. Da trabajo a una familia. Es propiedad de María González de Buitrago López.

En total suman 1.171 hectáreas, que pueden ampliarse por el hecho de que estas familias poseen terrenos en otras zonas de esta jurisdicción. Creemos que declaran al Ayuntamiento menos cabezas de ganado de las que realmente poseen, con lo que pagan menos impuestos. Es un dato que el mismo Ayuntamiento conoce, entonces ¿por qué lo permite?, (¡ay, Señor, cuánta seriedad!). Ahora nos explicamos el paro existente que hay en el pueblo... En el mes de junio eran 13 los parados.

Los propietarios de estos latifundios residen en la ciudad habitualmente. En la dehesa suelen tener una familia a la que se denomina "guardeses", que se ocupan de controlar la finca. Los propietarios tienen una digna profesión, y en el verano o en otra época se dan una vuelta para ver cómo están sus heredades, tan escasamente explotadas. Los montesclareños, sobre todo antes, les hacíamos reverencias cuando llegaban al pueblo. Eran los señoritos, con el "don" antepuesto al nombre, a quienes colmábamos de atenciones. Y así estamos, paisanos. Nos explotaban y encima les metíamos la rosca. Si doña María de Luna levantara la cabeza, siendo incluso marquesa, se escandalizaría.

El resto hasta completar las 2.062 hectáreas son minifundios, dedicados cada día a menos cultivos. Las tierras están abandonadas o se utilizan para pasto de ganados. En otros tiempos no. Cuando en Montesclaros había más de mil y pico habitantes, se trabajaba la tierra y producía. La sociedad en general tiende a ser más cómoda y fácil, y emigramos a la ciudad a la búsqueda de una vida más placentera.

La realidad de Montesclaros es desesperante, y corresponde a todos los vecinos poner remedio y solución a tanta desidia, abandono y pobreza.

EL CALERO

### COMPARTIMOS PISO

en Madrid con una chica. Somos tres. Interesadas llamar al teléfono 80 22 41.

### OCASION

Vendo furgón muebles en buen estado y barato, de camión Ebro. Teléfono: 80 26 41. De 9 a 11 noche.

### OTRO PUNTO FUERTE, FORD FIESTA: VISIBILIDAD.

# Para ver más, hay que tener más cristal. Desde dentro del Ford Fiesta se ve más.

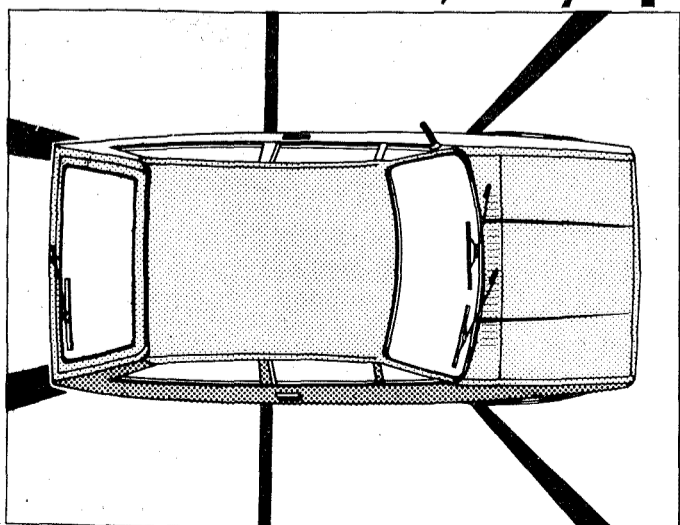

Una carrocería hecha con chapa de primera calidad permite que las columnas de ventanas y parabrisas sean más delgadas, siendo igual de fuertes. Lo cual permite hacer un parabrisas más amplio y envolvente, unas ventanas laterales con más superficie y conseguir una visibilidad

posterior sin casi puntos ciegos.

Todo conjugado, hace que el Fiesta tenga la mayor superficie acristalada de los coches de su clase.

Resumiendo: una visibilidad del 86% en derredor.

Y así, es tan seguro como fiable.

El que más ve.

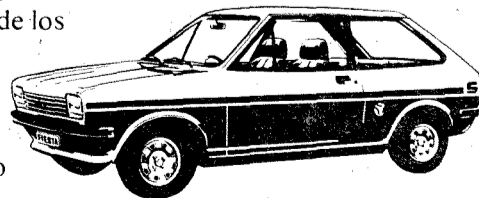

FORD FIESTA



Servofreno incorporado como equipo de serie, en todas las versiones.