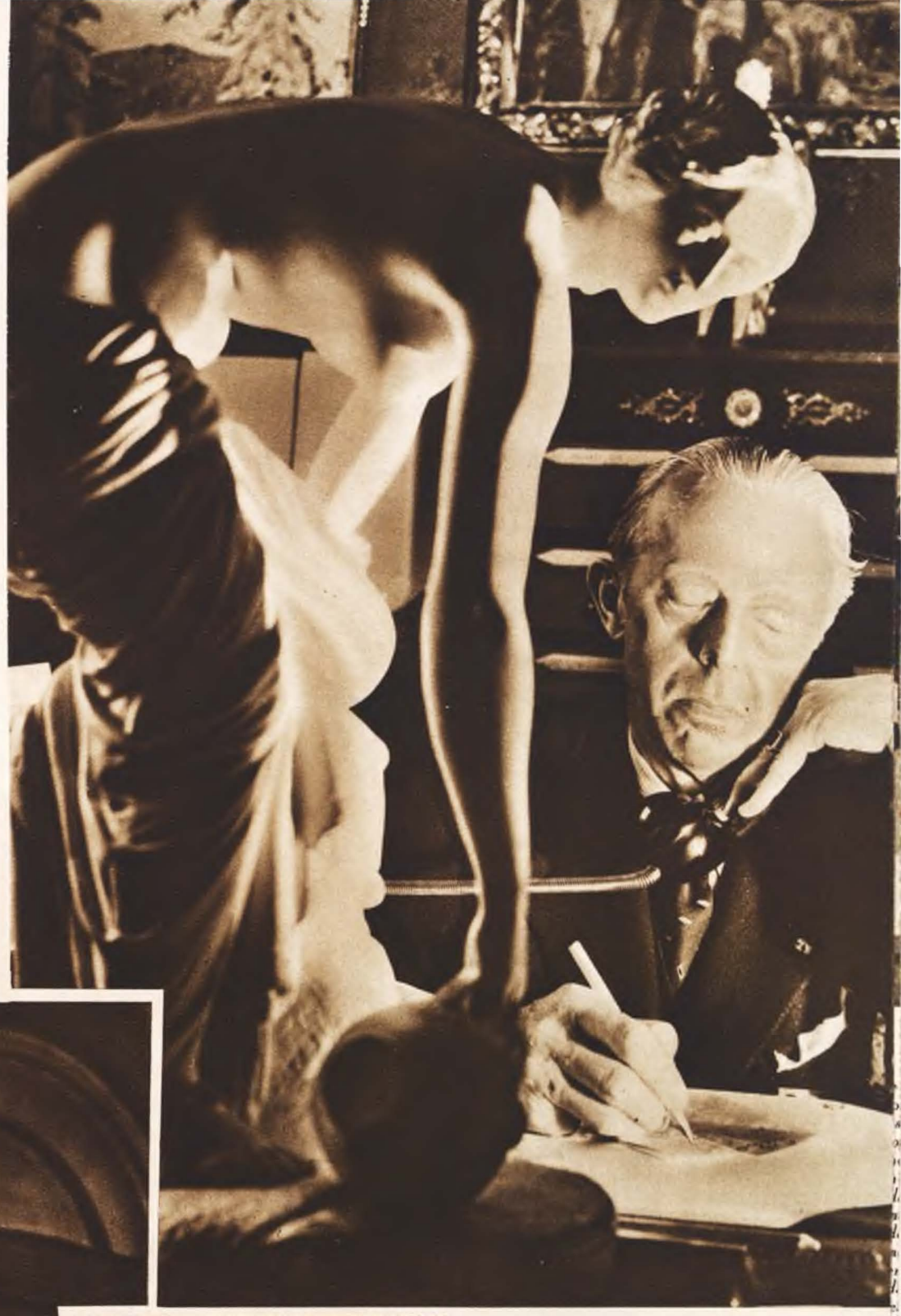

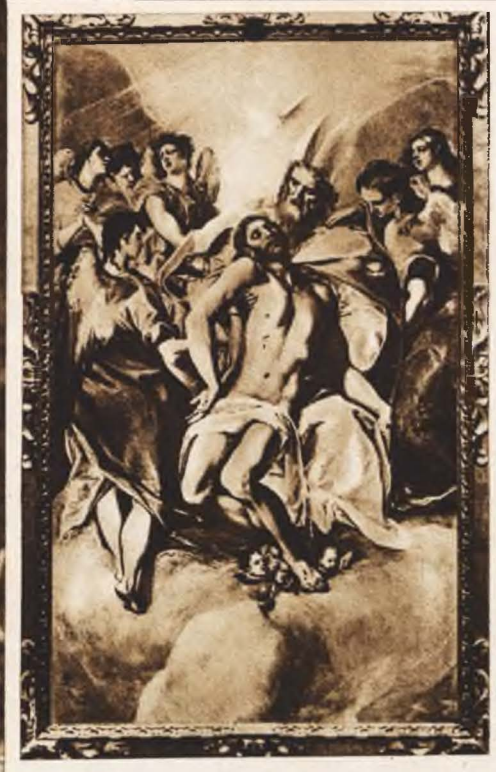

Con su aire indiferente, sin darle demasiada importancia a la cosa, este honesto funcionario anota una «Venus» que habrá que trasladar de sitio para colocar un cuadro en su lugar.

Biblioteca Virtual de Castilla-La Mancha. Vértice. #24. 7/1939.