

EL MINISTERIO DE CULTURA HARA UN 'DIAGNÓSTICO' DE TODA LA MURALLA

Los efectos de las lluvias

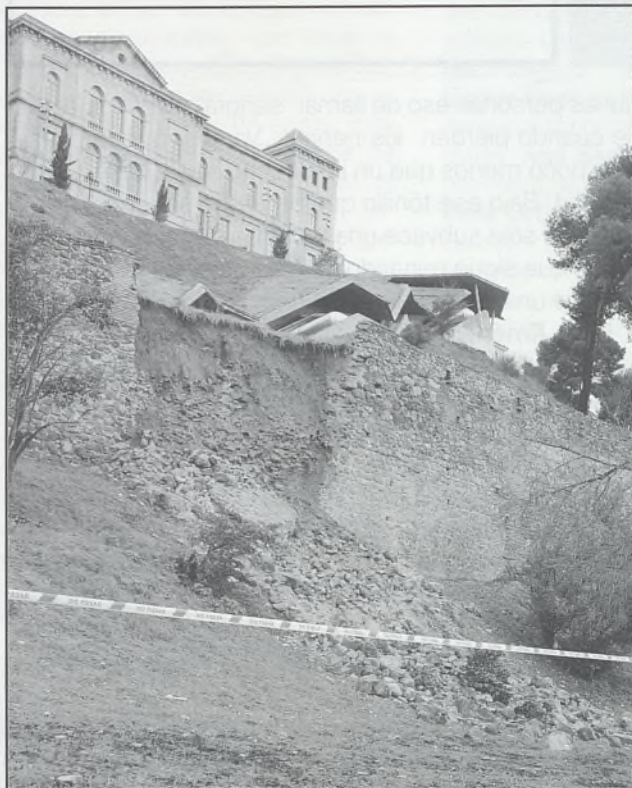

Las intensas lluvias que se han registrado en las últimas semanas han provocado derrumbes en varios puntos de la ciudad, algunos tan llamativos como el ocurrido el pasado sábado en la muralla medieval, a los pies del remonte mecánico de Recaredo. Las obras para su reparación se iniciarán en dos semanas.

ISABEL ABARCA



El Ministerio de Cultura tiene previsto que en el plazo de dos semanas comiencen las obras de reconstrucción del tramo de la muralla medieval que se derrumbó el pasado sábado a causa de las lluvias y que motivó el cierre del remonte mecánico de acceso al casco antiguo -reabierto el pasado miércoles-. Así lo anunció la directora general de Bellas Artes y de Bienes Culturales del Ministerio de Cultura, **Angeles Albert**; que acompañada por el director general de Patrimonio del Gobierno Regional, **Luis Martínez**, el alcalde de Toledo, **Emiliano García-Page**, y técnicos del ministerio de Cultura, que es el titular de la muralla de Toledo, inspeccionaron la zona el pasado lunes.

Además del arreglo *'de urgencia'* en el tramo más afectado de la muralla, que data de siglo XII, también se va a actuar en otros dos puntos donde se han abierto grietas, uno próximo tam-

bién a las escaleras mecánicas, en una de sus torres, y otro bajo el edificio del Nuncio. Paralelamente a las obras de restauración en las tres zonas ahora afectadas, las tres administraciones (Ministerio, Junta y Ayuntamiento) van a colaborar para llevar a cabo un estudio en profundidad del estado general de la muralla que circunda el casco histórico para hacer un *'diagnóstico'* del resto de la fortificación, por si hubiera que acometer alguna obra preventiva.

Sobre cual será la administración que corra con el coste de las obras de emergencia, la directora general señaló que aunque siempre tratan de que todas las administraciones actúen conjuntamente, el ministerio, al ser el titular de la muralla *"pondrá los medios"* para su restauración, que aún no se ha cuantificado.

A pesar de ser el más llamativo, éste no ha sido el primero ni el último derrumbe consecuencia de las lluvias.

El más reciente tuvo lugar en la mañana del miércoles, cuando una roca, de entre dos y tres toneladas, cayó sobre el camino de acceso al centro social okupa El Generador, que fue desalojado, y derribado por orden municipal, el pasado mes de diciembre. El camino desde el Puente San Martín hacia la ribera del río ha sido cortado al tráfico.

Muy próximo a la zona de la muralla derrumbada, dos semanas antes, se produjo la caída de un muro de contención del huerto del Convento de Santo Domingo El Real, en el que también se han iniciado ya las obras de reposición. La presión de las tierras esponjadas por el agua de la lluvia provocó la rotura del muro que ocasionó daños en cuatro vehículos.

Un desplazamiento de tierras, en el talud entre la calle Gerardo Lobo y la calle Azacanes, ha provocado también la preocupación en los vecinos de la zona y su acordonamiento, aun-