

coyuntura

Tasa de paro

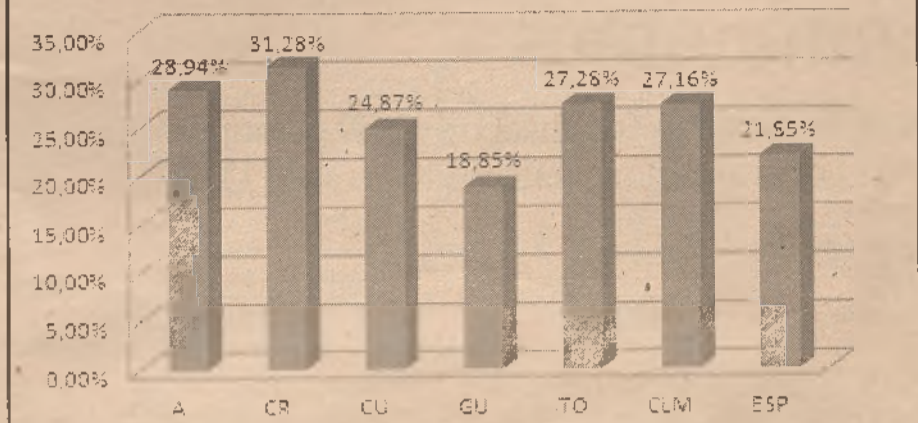

Guadalajara continúa con una tasa de paro inferior a la media, tanto nacional como regional / E. de G.

total de desempleados el 48,72% son hombres y el 51,28% mujeres. Por sectores, el paro ha descendido en todos ellos, destacando el de agricultura con un decremento del 12%. Cabe destacar que Guadalajara presenta un 4,77% más de parados que en abril de 2012, lo que supone que en la actualidad hay 1.151 desempleados más que hace un año. Respecto a la tasa de paro, Guadalajara presenta el ratio más bajo de toda la región, situándose muy por debajo del resto de provincias.

Concretamente la tasa de Guadalajara es del 18,85%, frente al 28,94% de Albacete, el 31,28% de Ciudad Real, el 24,87% de Cuenca y el 27,28% de Toledo. La tasa de Castilla La Mancha es del 27,16% y la del conjunto nacional del 21,85%. El número total de parados en Castilla La Mancha, se sitúa en 268.188 personas 6.022 menos que en marzo, de las cuales el 47,78% son hombres y el 52,21% mujeres. Igual que ocurría en Guadalajara, en la regional todos los sectores han visto descender sus

cifras de parados, especialmente el de la agricultura. En el conjunto nacional, el número de parado también ha disminuido. Lo ha hecho en 46.050 personas, situándose la cifra total de parados en los 4.989.193. De este total el 49,43% son hombres y el 50,57% mujeres. Según la Secretaría de Estado de Empleo, Engracías Hidalgo "el paro cada vez crece menos y la contratación sigue activa", con lo que "no hay elementos que indiquen que se vaya a acelerar el problema" del desempleo.

Desciende el paro por segundo mes consecutivo

La provincia de Guadalajara tiene 690 desempleados menos que en el mes de marzo

Ester Simón / Guadalajara

Los datos publicados por el Servicio Público de Empleo Estatal, indican que la cifra de parados de Guadalajara ha descendido situándose en los 25.256, lo que supone un decremento de 690 personas en el último mes. Del

Evolución paro Guadalajara

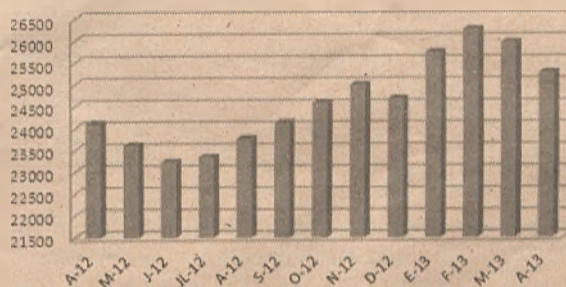

El paro ha bajado durante dos meses consecutivos en la provincia. / Economía de Guadalajara



SEGUROS
Pedro Moreno & hijos



reinventando / los seguros



SEGUROS E INVERSIONES

Gestión integral de Empresas, Autónomos y Particulares

Llámanos, realizamos análisis exhaustivo de coberturas y capitales de tus pólizas sin coste alguno.



Guadalajara:
Avda. Castilla, 24 - 1ºC
949 22 22 08



Sigüenza:
Avda. Pío XII, 4
949 39 03 50



Molina de Aragón:
C/ Claro Abánades, 5
949 83 03 71



Alovera:
Avda. Príncipe de Asturias, 46
949 31 83 82

pedro.moreno@agencia.axa-seguros.es

Amplía tus garantías reduciendo tus costes.

55 años trabajando para tí, acreditan nuestra profesionalidad.