

## MUY AVANZADAS LAS OBRAS

Las casas unifamiliares que se están construyendo por mediación de la Fundación General Mediterránea, junto al Cuartel de la Guardia Civil se encuentran francamente muy avanzadas.

Hace pocos días se les colocó la cubierta y se espera estén dispuestas en el próximo mes de septiembre, fechas próximas a las fiestas del Patrón, teniendo en cuenta que se empezaron el día 10 de mayo del año pasado.

Son 28 viviendas de protección oficial, con una extensión de 167,25 m.<sup>2</sup> y su precio pronto-pago es de 8.987 millones de pesetas, tanto los materiales como la terminación son francamente insuperables, dentro de lo presupuestado.

Nuevos recintos para las parejas que piensen casarse dentro de este año y no quieran problemas con los vecinos de la puerta de al lado.

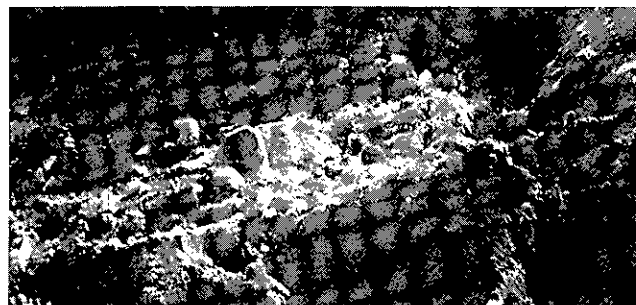

## CANTIDAD DE RESTOS

En las excavaciones que se están realizando para la cimentación del nuevo edificio del Gran Teatro, están apareciendo restos humanos. Como es sabido aquel recinto fue un cementerio, el de la Virgen de Gracia.

Salieron antepasados cuando se hizo el antiguo Gran Teatro, también ahora han surgido, nuevamente.

Quien les iba a decir que después de más de un siglo, saldrían otra vez a la superficie, lo malo es que surja como en alguna película de Ciencia Ficción que hemos visto, la encarnación de esos muertos o el maleficio de los espíritus ocasione algún mal. En esta vida, de paso por ella, todo se espera y alguna sublevación de separación de cadáveres después de muchos años juntos..., todo está dentro de lo posible. Esperemos que no ocurra nada parecido.

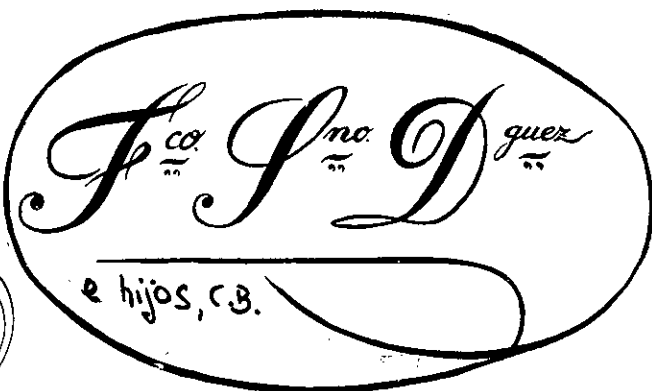

**FRANCISCO SERRANO  
DOMÍNGUEZ  
e HIJOS C.B.**

Cl. Goya, 7 (Taller) - Telf.: 61 18 57 - Telf.: 61 32 32 (Particular) - MANZANARES

**FABRICACIÓN DE CARROCERÍAS Y  
CARPINTERÍA METÁLICA EN GENERAL**

Grupo electrógeno trifásico y monofásico  
para trabajos y pruebas en lugares que  
carezcan de electricidad

