

### QUINTOS DE 1904<sup>4</sup>

1. **Juan Teodoro Galán Santamera.** Tomás e Isidora. 1'54. Ninguna. Excluido por corto de talla, pero soldado en 1905.
2. **Donato Arribas Beltrán.** Francisco y Juliana. 1'56. Ninguna. Soldado.
3. **Julián de la Fuente Sanz.** Bonifacio y Gerónima. 1'61. Padre sexagenario. Soldado.
4. **Rafael Garrido Montero.** Simón y Nicasia. 1'58. Ninguna. Soldado.
5. **Mariano Cobeño Cabrera.** Francisco y Juana. 1'61. Ninguna. Soldado.
6. **Valeriano Roldán Madrigal.** Leoncio y Fermina. 1'58. Ninguna. Soldado.
7. **Marcelino Sancho Somolinos.** Manuel y Dionisia. 1'58. Ninguna. Soldado.
8. **Doroteo Ruiz de Miguel.** Cirilo y María. 1'61. Padre impedido. Exceptuado
9. **Pedro Núñez Toledano.** Francisco y Bernardina. 1'60. Ninguna. Soldado.
10. **Francisco Caballo Chicharro.** Lorenzo y María. 1'67. Hijo de viuda pobre. Exceptuado.
11. **Félix Barrera San Clemente.** Norberto y Teresa. 1'41. Ninguna. Excluido por corto de talla.
12. **Pedro Lázaro de la Fuente.** Calixto y María. 1'62. Padre sexagenario. Soldado.
13. **Valentín Cabellos Gismera.** Saturnino y Dionisia. 1'69. Ninguna. Soldado.
14. **Víctor Beato Martín.** José y María. 1'47. Ninguna. Excluido por corto de talla.
15. **Melchor Somolinos Rodríguez.** Román y Rafaela. 1'545. Ninguna. Soldado.
16. **Antonio de la Vega de la Fuente.** Inocencio y Teresa. 1'61. Ninguna. Soldado.
17. **Pedro Domingo Lerma Pérez.** Domingo y Paula. 1'58. Ninguna. Soldado.
18. **Ricardo Francisco Roque Criado Briones.** Hilario y Manuela. 1'71. Ninguna. Soldado.
19. **Mariano Dimas Cabellos Asenjo.** Higinio y Patricia. 1'58. Ninguna. Soldado.
20. **Agustín Eusebio Arias Rivas.** Julián y Juliana. 1'60. Ninguna. Soldado.
21. **Ricardo Solís del Olmo.** Pedro y Lucía. 1'65. Ninguna. Soldado.

Se tallaron este año de 1904, 21 mozos, de los que 5 resultaron inútiles (cortos de talla y padre impedido). El mozo más alto midió 1'71 y el más bajo 1'41.

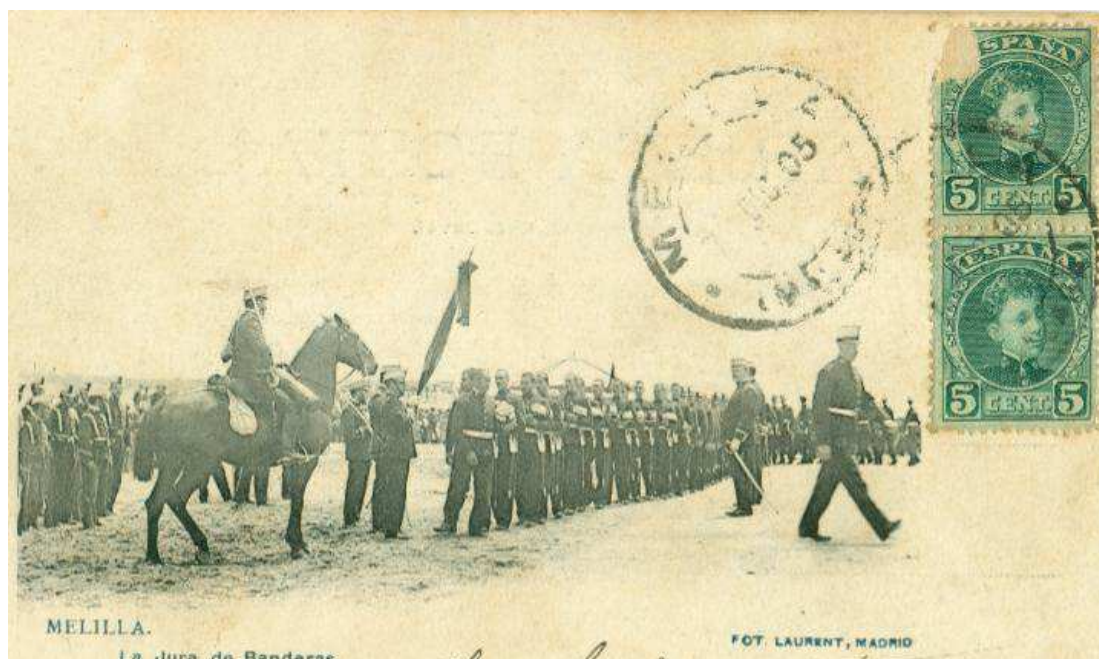

<sup>4</sup> AHPGU D-116