**PARA ANUNCIARSE EN ESTA SECCIÓN:** Diríjase a su agencia habitual, o a nuestras oficinas en la calle Basauri,17. 28023 MADRID . **TARIFAS: Palabra,** 100 pesetas (mínimo 5 palabras). **Módulo de 20 palabras,** 3.000 pesetas. **Primeros puestos,** 20% de recargo. **Anuncios agrupados,** 20% de recargo. **Módulo intercalado:** 5.000 pesetas.

## VIVIENDA

### PISOS VENTA

**PARTICULAR**
**VENDO PISO**
**Zona Hermanos Gª Noblejas - Canillejas**
**Reformado con primeras calidades - 80 m² útiles**
**2 dormitorios - Amplio salón - Baño completo**
**Cocina amueblada**
**4 armarios empotrados**
**Gas natural - Calefacción individual - Estanterías de pladur - Vídeo portero**
**No precisa ninguna reforma**
***☎ 306 45 62***
***LLAMAR NOCHES***

## MOTOR

**OFERTA ALQUILER**

Twingo .....3.000 ptas/día
Córdoba diesel ....5.000 ptas/día
Primera T.diesel ..8.000 ptas/día
Combo diesel .....4.000 ptas/día
Transit mixta .....8.000 ptas/día

**(91) 552 55 04**

### LIÑAN
**P. de las Acacias, 69**

**LIÑAN** autos: Audi Coupe 2.8i V6. ABS, A/A, dirección asistida, elevalunas eléctricos y cierre centralizado, llantas. Cuero. Año 92. «Ocasión» Mes: 38.287 pts. Teléfonos: (91) 517 07 35 y (91) 517 68 63.

**LIÑAN** autos: B. M. W. 318 IS. Aire acondicionado, dirección asistida, cierre centralizado, llantas. Año 91. Mes: 21.270 pts. Teléfonos: (91) 517 07 35 y (91) 517 68 63.

**LIÑAN** autos: Citroën AX 1.1 Iny Comercial. Año 95. Mes: 9.784 pts. Teléfonos: (91) 517 07 35 y (91) 517 68 63.

**LIÑAN** autos: Citroën AX 1.1 New York. Elevalunas eléctricos y cierre centralizado. Año 90. Total 485.000 pts. Teléfonos: (91) 517 07 35 y (91) 517 68 63.

**LIÑAN** autos: Citroën AX 1.4 TZX. Aire acondicionado, elevalunas eléctrico, cierre centralizado. Año 92. Mes: 11.060 pts. Teléfonos: (91) 517 07 35 y (91) 517 68 63.

**LIÑAN** autos: Citroën ZX 1.9 Diesel. A/A. Elevalunas eléctricos, cierre centralizado. M-TF. «Seminuevo». Mes: 27.652 pts. Teléfonos: (91) 517 07 35 y (91) 517 68 63.

**LIÑAN** autos: Citroën Xantia 1.8 iny. A/A. Dirección asistida. Elevalunas y cierre. Año 94. «Garantizado» Mes: 23.398 pts. Teléfonos: (91) 517 07 35 y (91) 517 68 63.

**LIÑAN** autos: Citroën Xantia 1.9 diesel. A/A. Dirección asistida. Año 94. «Gran oportunidad» Mes: 25.269 pts. Teléfonos: (91) 517 07 35 y (91) 517 68 63.

**LIÑAN** autos: Fiat Cinquecento Suite. A/A. Elevalunas eléctricos, cierre centralizado, M-TW. Mes: 14.889 pts. Teléfonos: (91) 517 07 35 y (91) 517 68 63.

**LIÑAN** autos: Fiat Tipo 1.4 DGT. Elevalunas eléctricos, cierre centralizado, Año 90. Mes: 9.359 pts. Teléfonos: (91) 517 07 35 y (91) 517 68 63.

**LIÑAN** autos: Ford Fiesta. Año 83. Total: 175.000 pts. Teléfonos: (91) 517 07 35 y (91) 517 68 63.

**LIÑAN** autos: Ford Fiesta 1.4 iny. CLX. Aire acondicionado, elevalunas eléctrico, cierre centralizado. Fin año 92. Mes: 11.486 pts. Teléfonos: (91) 517 07 35 y (91) 517 68 63.

**LIÑAN** autos: Ford Escort 1.6 Guia. Aire acondicionado. Elevalunas eléctrico, cierre centralizado. M-LC. Mes: 10.635 pts. Teléfonos: (91) 517 07 35 y (91) 517 68 63.

**LIÑAN** autos: Ford Escort 1.8 Iny. Cabrio. Dirección asistida. Elevalunas eléctrico, cierre centralizado. Capota eléctrica. Año 93. Garantía total. Mes: 26.375 pts. Teléfonos: (91) 517 07 35 y (91) 517 68 63.

**LIÑAN** autos: Ford Sierra XR4 iny. ABS. Aire acondicionado. Dirección asistida. Elevalunas eléctrico, cierre centralizado. Llantas. Año 92. Mes: 17.867 pts. Teléfonos: (91) 517 07 35 y (91) 517 68 63.

**LIÑAN** autos: Ford Escort RS 2.0 16v (150cv). Airbag. ABS. Aire acondicionado. Dirección asistida. Elevalunas eléctrico, cierre centralizado. Llantas. Fin año 93. Mes: 24.674 pts. Impecable. Teléfonos: (91) 517 07 35 y (91) 517 68 63.

**LIÑAN** autos: Ford Orion 1.6. Año 90. «Garantía total». Mes: 9.359 pts. Teléfonos: (91) 517 07 35 y (91) 517 68 63.

**LIÑAN** autos: Ford Mondeo 1.8 iny GLX 16V. Airbag, ABS, aire acondicionado, dirección asistida, elevalunas, cierre centralizado. M-PT. Mes: 27.652 pts. Teléfonos: (91) 517 07 35 y (91) 517 68 63.

**LIÑAN** autos: Ford Mondeo 2.0 inyección Guia 16V. Doble airbag, ABS, Aire acondicionado, dirección, elevalunas eléctrico, cierre centralizado. M-SU. Mes: 35.735 pts. Teléfonos: (91) 517 07 35 y (91) 517 68 63.

**LIÑAN** autos: Ford Mondeo 2.0 inyección Guia 16V. Familiar. Doble airbag, ABS, Aire acondicionado, dirección, elevalunas eléctrico, cierre centralizado. Mes: 31.906 pts. Año 94. Teléfonos: (91) 517 07 35 y (91) 517 68 63.

**LIÑAN** autos: Ford Courrier 1.8 diesel. Año 95. «Infórmese sin compromiso» Mes: 18.718 pts. Teléfonos: (91) 517 07 35 y (91) 517 68 63.

**LIÑAN** autos: Nissan Sunny 1.6 SLX. Aire acondicionado, dirección asistida, elevalunas eléctricos y cierre centralizado. Año 90. «Gran ocasión». Mes: 11.060 pts. Teléfonos: (91) 517 07 35 y (91) 517 68 63.

**LIÑAN** autos: Nissan Sunny 1.6 SGX. 12v. Aire acondicionado, dirección asistida, elevalunas eléctricos y cierre centralizado. Año 90. «Gran oportunidad». Mes: 11.060 pts. Teléfonos: (91) 517 07 35 y (91) 517 68 63.

**LIÑAN** autos: Nissan Serena 2.0 DLX. Diesel. 8 plazas. Aire acondicionado, dirección asistida. Año 94. Mes: 25.099 pts. Teléfonos: (91) 517 07 35 y (91) 517 68 63.

**LIÑAN** autos: Opel Astra 1.6 inyección 16v Merit. Airbag. Aire acondicionado. Dirección asistida. Elevalunas eléctrico. Cierres centralizado. M-SH. Mes: 24.248 pts. Teléfonos: (91) 517 07 35 y (91) 517 68 63.

**LIÑAN** autos: Opel Astra 1.4 inyección GL. 4 puertas. Airbag. Aire acondicionado. M-PW. Mes: 19.143 pts. Teléfonos: (91) 517 07 35 y (91) 517 68 63.

**LIÑAN** autos: Opel Astra 1.7 D Turbo diesel intercooler. Aire acondicionado. Elevalunas y cierres. M-OY. Garantía total. Mes: 24.674 pts. Teléfonos: (91) 517 07 35 y (91) 517 68 63.

**LIÑAN** autos: Opel Corsa 1.2 Viva «Moderno» Año 95. Mes: 15.229 pts. Teléfonos: (91) 517 07 35 y (91) 517 68 63.

**LIÑAN** autos: Opel Corsa 1.2 Swing «Moderno». Fin año 93. Mes: 14.038 pts. Teléfonos (91) 517 07 35 y (91) 517 68 63.

**LIÑAN** autos: Opel Calibra 2.0 iny. ABS. Aire acondicionado. Dirección asistida. Elevalunas eléctricos y cierre centralizado. Llantas. Año 92. Mes: 24.248 pts. «Infórmese». Teléfonos: (91) 517 07 35 y (91) 517 68 63.

**LIÑAN** autos: Opel Omega 2.5. V6 CD. Doble airbag. ABS. Climatizador. Dirección asistida. Elevalunas eléctricos y cierre centralizado. Llantas. Año 94. «Garantía total. Mes: 42.116 pts. Teléfonos: (91) 517 07 35 y (91) 517 68 63.

**LIÑAN** autos: Opel Frontera 2.0 iny. Sport. Aire acondicionado. Dirección asistida. Elevalunas eléctricos y cierre centralizado. Techo. Año 93. Mes: 29.779 pts. Teléfonos: (91) 517 07 35 y (91) 517 68 63.

**LIÑAN** autos: Opel Kadett GSI. Llantas. M-HX. Mes: 8.338 pts. Teléfonos: (91) 517 07 35 y (91) 517 68 63.

**LIÑAN** autos: Opel Kadett 1.6 S. Año 88. «Oportunidad». Mes: 7.657 pts. Teléfonos: (91) 517 07 35 y (91) 517 68 63.

**LIÑAN** autos: Opel Kadett 1.5 D Turbo diesel Intercooler. Año 89. «Gran oportunidad». Mes: 8.338 pts. Teléfonos: (91) 517 07 35 y (91) 517 68 63.

**COMPRAMOS VEHICULOS**
**¡PAGAMOS AL CONTADO!**
**COMPARE CALIDAD Y PRECIO**
**TELS: 91-517 07 35 Y 517 68 63**

**LIÑAN** autos: Peugeot 106 1.1 iny. 5 puertas, elevalunas eléctricos, cierre centralizado. M-SM. Mes: 15.740 pts. Teléfonos: (91) 517 07 35 y (91) 517 68 63.

**LIÑAN** autos: Peugeot 205 Plus diesel. Año 92. Mes: 13.358 pts. Teléfonos: (91) 517 07 35 y (91) 517 68 63.

**LIÑAN** autos: Peugeot 205 Mito Diesel. 5 puertas. Aire acondicionado, dirección asistida, elevalunas eléctricos, cierre centralizado. Año 96. Mes: 21.270 pts. Teléfonos: (91) 517 07 35 y (91) 517 68 63.

**LIÑAN** autos: Peugeot 306 Style Diesel. 5 puertas. Aire acondicionado, dirección asistida, elevalunas eléctricos, cierre centralizado. Año 96. «Garantizado» Mes: 30.204 pts. Teléfonos: (91) 517 07 35 y (91) 517 68 63.

**LIÑAN** autos: Peugeot 405 GRDT Embassy. Aire acondicionado, dirección asistida, elevalunas eléctricos, cierre centralizado. M-PL. «Turbo diesel». Mes: 30.204 pts. Teléfonos: (91) 517 07 35 y (91) 517 68 63.

**LIÑAN** autos: Peugeot 406 2.0 SV. Airbag, ABS, climatizador, dirección asistida, elevalunas eléctricos, cierre centralizado. Año 96. Mes: 42.288 pts. Teléfonos: (91) 517 07 35 y (91) 517 68 63.

**LIÑAN** autos: Peugeot 605 3.0 SV. ABS. Climatizador, dirección asistida, elevalunas eléctrico, cierre centralizado, llantas. M-OS. Mes: 33.182 pts. Teléfonos: (91) 517 07 35 y (91) 517 68 63.

**LIÑAN** autos: Renault 21 2.0 iny. GTX. Aire acondicionado. Dirección asistida. Elevalunas eléctricos. Cierre centralizado. Llantas. Fin año 90. Mes: 14.038 pts. Teléfonos: (91) 517 07 35 y (91) 517 68 63.

**LIÑAN** autos: Renault 21 GTX. 5 puertas. Aire acondicionado. Dirección asistida. Elevalunas eléctricos. Cierre centralizado. Fin año 90. «Oportunidad» Mes: 11.656 pts. Teléfonos: (91) 517 07 35 y (91) 517 68 63.

**LIÑAN** autos: Renault Espace 2.0 iny TXE. 7 plazas. ABS. Aire acondicionado, dirección asistida, elevalunas, cierre centralizado. Año 90. Mes: 23.568 pts. Teléfonos: (91) 517 07 35 y (91) 517 68 63.

**LIÑAN** autos: Renault 19 1.4 inyección Driver 5 puertas. Aire acondicionado. Fin año 93. Mes: 16.761 pts. Teléfonos: (91) 517 07 35 y (91) 517 68 63.

**LIÑAN** autos: Renault 19 1.8 inyección RT Chamade. Aire acondicionado, dirección asistida, elevalunas eléctrico, cierre centralizado. M-ON. Mes: 17.867 pts. Teléfonos: (91) 517 07 35 y (91) 517 68 63.

**LIÑAN** autos: Renault 19 TS. Año 91. Mes: 10.635 pts. Teléfonos: (91) 517 07 35 y (91) 517 68 63.

**LIÑAN** autos: Renault Express 1.6 diesel. Cerrada. Año 93. «Garantía total» Mes: 13.528 pts. Teléfonos: (91) 517 07 35 y (91) 517 68 63.

**LIÑAN** autos: Renault 11 TSE. Elevalunas eléctrico, cierre centralizado. Año 87. Total: 395.000 pts. Teléfonos: (91) 517 07 35 y (91) 517 68 63.

**LIÑAN** autos: Renault Supercinco TD Diesel. Año 91. «Garantizado». Mes: 9.784 pts. Teléfonos: (91) 517 07 35 y (91) 517 68 63.

**LIÑAN** autos: Rover Montego 2.0 LXI. Aire acondicionado. Dirección asistida, elevalunas eléctricos, cierre centralizado. Fin año 94. Mes: 15.740 pts. Teléfonos (91) 517 07 35 y 517 68 63

**LIÑAN** autos: Seat Ibiza. Sport Line. Llantas. Año 92. «Revisado y garantizado» .Teléfonos: (91) 517 07 35 y (91) 517 68 63.

**LIÑAN** autos: Seat Ibiza 1.4 Inyección «Moderno». Año 95. Mes: 16.761 pts. Teléfonos: (91) 517 07 35 y (91) 517 68 63.

**LIÑAN** autos: Seat Marbella Special. Año 90. Total: 375.000 pts. Teléfonos: (91) 517 07 35 y (91) 517 68 63.

**LIÑAN** autos: VW Golf GTI. Elevalunas eléctrico, cierre centralizado. Año 89. Mes: 12.337 pts. Teléfonos: (91) 517 07 35 y (91) 517 68 63.

**LIÑAN** autos: VW Golf GTI. Aire acondicionado. Elevalunas eléctrico, cierre centralizado. Año 90. Mes: 14.038 pts. Teléfonos: (91) 517 07 35 y (91) 517 68 63.

**LIÑAN** autos: VW Polo Coupe 1.3 5V. M-IW. Precio total: 375.000. Teléfonos: (91) 517 07 35 y (91) 517 68 63.

**LIÑAN** autos: Pº de las Acacias, nº 69 (junto Metro Pirámides) y P.º de la Esperanza, nº 7 (metro Acacias). Teléfonos: (91) 517 07 35, (91) 517 68 63 y (91) 474 88 52.

**APARCAMIENTO CLIENTES**

**LIÑAN AUTOMOVILES**
**(91) 517 68 63**
**(91) 517 07 35**
**PSEO ACACIAS, 69**
**(METRO PIRAMIDES)**

### MAKROAUTO

**MAKROAUTO:** Citroën AX 1.4 Image, 3 puertas. M-KV ( Año 90). Precio: 430.000 pesetas. C/ Mercurio 4-6. Teléfono: 371 90 69

**MAKROAUTO:** Ford Fiesta 1.8 diesel. DA, CC, EE, paragolpes del turbo. M-SH (Año 95). Precio: 1.100.000 pesetas. C/ Mercurio 4-6. Teléfono: 371 90 69

**MAKROAUTO:** Ford Granada 2.5 diesel GL. AA, DA, CC, EE, R/C. Precio: 375.000 pesetas. C/ Mercurio 4-6. Teléfono: 371 90 69

**MAKROAUTO:** Ford Escort 1.6 diesel, 5 puertas. M-GH (Año 86). Precio: 325.000 pesetas . C/ Mercurio 4-6. Teléfono: 371 90 69

**MAKROAUTO:** Fiat Cinquecento Sporting 1.1. EE, CC, LLA. M-SF (Año 95). Precio: 875.000 pesetas. C/ Mercurio 4-6. Teléfono: 371 90 69

**MAKROAUTO:** Lancia Delta GT ie. EE, CC, LLA. M-JX (Año 89). Precio: 425.000 pesetas. C/ Mercurio 4-6. Teléfono: 371 90 69

**MAKROAUTO:** Opel Senator 3.0 i. AA, DA, EE, CC, ORD. M-LD (Año 90). Precio: 1.175.000 pesetas. C/ Mercurio 4-6. Teléfono: 371 90 69

**MAKROAUTO:** Peugeot 205 GTD. AA, DA, EE, CC, 5 puertas. M-MF (Año 91). Precio: 825.000 pesetas. C/ Mercurio 4-6. Teléfono: 371 90 69

**MAKROAUTO:** Range Rover 2.5 TD. AA, DA, gancho, 5 puertas. M-IV (Año 88) Precio: 1.425.000 pesetas. C/ Mercurio 4-6. Teléfono: 371 90 69

**MAKROAUTO:** Renault 21 TDX. AA, DA, EE, CC, LLA. M-JV (Año 89). Precio: 675.000 pesetas. C/ Mercurio 4-6. Teléfono: 371 90 69

**MAKROAUTO:** Renault 19 diesel. AA, DA, alerón, 5 puertas. M-NU (Año 92). Precio: 1.050.000 pesetas. C/ Mercurio 4-6. Teléfono: 371 90 69

**MAKROAUTO:** Renault 4 F6 Combi. Mixta. M-IZ (Año 88). Precio: 250.000 pesetas. C/ Mercurio 4-6. Teléfono: 371 90 69

**MAKROAUTO:** Seat Marbella CE. M-TZ (Año 96). Precio: 550.000 pesetas. C/ Mercurio 4-6. Teléfono: 371 90 69

**MAKROAUTO:** VW Polo diesel. Motor 0 kms. M-IB (Año 87). Precio: 550.000 pesetas. C/ Mercurio 4-6. Teléfono: 371 90 69

### PACIFICO
**Avda. Ciudad Barcelona, 190**

**PACIFICO:** Opel Corsa 1.2 Viva. 5p. Blanco. Año 97. Radiocassette. No cerramos a mediodía. Avda. Ciudad de Barcelona, 190. Tel.: (91) 552.55.04. Final Dr Esquerdo. Metro Pacífico.

**PACIFICO:** Opel Vectra 2.0i CD 5 puertas. Azul metalizado. Año 90. Aire acondicionado. Radiocassette. No cerramos a mediodía. Avda. Ciudad de Barcelona, 190. Tel.: (91) 552.55.04. Final Dr Esquerdo. Metro Pacífico.

**PACIFICO:** Opel Combo 1.7 diesel Van. Blanco. Año 97. Hasta 6 meses de garantía. No cerramos a mediodía. Avda. Ciudad de Barcelona, 190. Tel.: (91) 552.55.04. Metro Pacífico.

**PACIFICO:** Opel Astra 1.7 Diesel. 4p. Blanco. Año 96. Dirección asistida. 60 meses para pagar. No cerramos a mediodía. Avda. Ciudad de Barcelona, 190. Tel.: (91) 552.55.04. Final Dr. Esquerdo.

**PACIFICO:** Opel Astra 1.4i GL 4p. Blanco. Año 93. Aire acondicionado. 60 meses para pagar. No cerramos a mediodía. Avda. Ciudad de Barcelona, 190. (91) 552.55.04. Metro Pacífico.

**PACIFICO:** Opel Astra 1.6 i. GLS 5p. Blanco. Año 94. Full equipe. Avda. Ciudad de Barcelona, 190. Tel.: (91) 552.55.04. Final Dr. Esquerdo. No cerramos a mediodía.

**PACIFICO:** Peugeot 106 Diesel 5 p. Blanco. Año 97. Garantía de la marca. No cerramos a mediodía. Avda. Ciudad de Barcelona, 190. Tel.: (91) 552.55.04. Final Dr. Esquerdo.

**PACIFICO:** Peugeot 205 Plus. Rojo. Año 92. Pocos kilómetros. 725.000 pts. No cerramos a mediodía. Avda. Ciudad de Barcelona, 190. Tel.: (91) 552.55.04. Metro Pacífico.

**PACIFICO:** Renault Clio 1.9 Diesel Ipanema. Gris met. Año 95. Dirección asistida. No cerramos a mediodía. Avda. Ciudad de Barcelona, 190. Tel.: (91) 552.55.04. Metro Pacífico.

**PACIFICO:** Renault 19 Chamade GTD. Gris-Met. Año 89. Dirección asistida. No cerramos a mediodía. Avda. Ciudad de Barcelona, 190. Tel.: (91) 552.55.04. Final Dr. Esquerdo.

**PACIFICO:** Renault Clio Diesel. Campus. Blanco. Año 97. Garantía de la marca. No cerramos a mediodía. Avda. Ciudad de Barcelona, 190. Tel.: (91) 552.55.04. Metro Pacífico.

**PACIFICO:** Renault Megane Classic 1.4. Azul. Año 97. Aire acondicionado, dirección asistida. No cerramos a mediodía. Avda. Ciudad de Barcelona, 190. Tel.: (91) 552.55.04. Metro Pacífico.

**PACIFICO:** Renault Express 1.6 Diesel Combi. Rojo. Año 93. 795.000 pts. No cerramos a mediodía. Avda. Ciudad de Barcelona, 190. Tel.: (91) 552.55.04. Metro Pacífico.

**PACIFICO:** Seat Ibiza 1.2 Junior. Blanco. Año 86. 350.000 pts. No cerramos a mediodía. Avda. Ciudad de Barcelona, 190. Tel.: (91) 552.55.04. Final Dr. Esquerdo.

**PACIFICO:** Seat Córdoba 1.9 Diesel. Verde. Año 94. Hasta seis meses de garantía. No cerramos a mediodía. Avda. Ciudad de Barcelona, 190. Tel.: (91) 552.55.04. Final Dr. Esquerdo.

**PACIFICO:** Seat Córdoba 1.9 TDI. SXE. Granate. Año 97. Garantía de la marca. No cerramos a mediodía. Avda. Ciudad de Barcelona, 190. Tel.: (91) 552.55.04. Final Dr. Esquerdo.

**PACIFICO:** Seat Córdoba 1.9 Diesel Dream. Gris Met. Año 97. Full equipe. 72 meses para pagar. No cerramos a mediodía. Avda. Ciudad de Barcelona, 190. Tel.: (91) 552.55.04. Final Dr. Esquerdo.

**PACIFICO:** Seat Toledo 1.9 TDI Sport. Verde-met. Año 96. Full equipe. No cerramos a mediodía. Avda. Ciudad de Barcelona, 190. Tel.: (91) 552.55.04. Metro Pacífico.

**PACIFICO:** Seat Córdoba 1.8 i GLX. Rojo. Año 94. Aire acondicionado. Dirección asistida. 1.325.000 pts. No cerramos a mediodía. Avda. Ciudad de Barcelona, 190. Tel.: (91) 552.55.04. Metro Pacífico.

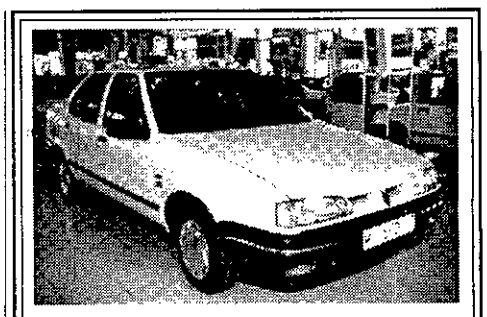

**RENAULT 19 CHAMADE GTD**
**AÑO 89**
**PACIFICO**
**INFORMATE EN EL TEL.: (91) 552 55 04**

**PACIFICO:** Seat Ibiza 1.4 CLX. Rojo. Año 97. Radiocassette. No cerramos a mediodía. Avda. Ciudad de Barcelona, 190. Tel.: (91) 552.55.04. Metro Pacífico.

**PACIFICO:** Seat Toledo 1.8 i CL. Azul. Año 92. 890.000 pts. No cerramos a mediodía. Avda. Ciudad de Barcelona, 190. Tel.: (91) 552.55.04. Metro Pacífico.

**PACIFICO:** Seat Inca 1.9 Diesel. Van. Blanco. Año 96. Dirección asistida. No cerramos a mediodía. Avda. Ciudad de Barcelona, 190. Tel.: (91) 552.55.04. Metro Pacífico.

**PACIFICO:** Volkswagen Polo Coupe GT. Blanco. Año 92. Llantas. 725.000 pesetas. No cerramos a mediodía. Avda. Ciudad de Barcelona, 190. Tel.: (91) 552.55.04. Final Dr. Esquerdo.

**PACIFICO:** Volkswagen Jetta 1.6 cl. Blanco. Año 90. 575.000 pesetas. No cerramos a mediodía. Avda. Ciudad de Barcelona, 190. Tel.: (91) 552.55.04. Final Dr. Esquerdo.

**PACIFICO:** Citroen ZX 1.6 i Reflex. Rojo. Año 92. 825.000 pesetas. No cerramos a mediodía. Avda. Ciudad de Barcelona, 190. Tel.: (91) 552.55.04. Final Dr. Esquerdo.

**PACIFICO:** Citroen ZX 1.9 Diesel Reflex. Verde. Año 94. Aire acondicionado. No cerramos a mediodía. Avda. Ciudad de Barcelona, 190. Tel.: (91) 552.55.04. Final Dr. Esquerdo.

**PACIFICO:** Fiat Uno 45 S Fire. Rojo. Año 90. Pack eléctrico. 550.000 pts. Avda. Ciudad de Barcelona, 190. Tel.: (91) 552.55.04. Metro Pacífico. No cerramos a mediodía.

**PACIFICO:** Fiat Brava 1.9 Diesel 5p. Verde metalizado. Año 96. Dirección asistida. 72 meses para pagar. No cerramos a mediodía. Avda. Ciudad de Barcelona, 190. Tel.: (91) 552.55.04. Final Dr Esquerdo. Metro Pacífico.

**PACIFICO:** Ford Orion 1.6 Guia. Blanco. Año 91. Aire acondicionado, dirección asistida. 895.000 pts. No cerramos a mediodía. Avda. Ciudad de Barcelona, 190. Metro Pacífico.

**PACIFICO:** Ford Mondeo CLX 1.8 16v. 5p. Rojo. Año 93. Aire acondicionado, dirección asistida. No cerramos a mediodía. Avda. Ciudad de Barcelona, 190. Metro Pacífico.

**PACIFICO:** Ford Orion 1.6 Guia. Blanco. Año 90. 650.000 pts. No cerramos a mediodía. Avda. Ciudad de Barcelona, 190. Tel.: (91) 552.55.04. Final Dr. Esquerdo.

**PACIFICO:** Nissan Almera 2.0 diesel. 4 puertas. Verde metalizado. Año 97. Garantía de la marca. No cerramos a mediodía. Avda. Ciudad de Barcelona, 190. Tel.: (91) 552.55.04. Final Dr. Esquerdo.

**PACIFICO:** Nissan Terrano II TDI 3P. Verde metalizado. Año 97. Full equipe. No cerramos a mediodía. Avda. Ciudad de Barcelona, 190. Tel.: (91) 552.55.04. Final Dr Esquerdo.

**PACIFICO:** Nissan Primera 2.0 T Diesel. 4P. Verde metalizado. Año 97. Aire acondicionado. Garantía de la marca. No cerramos a mediodía. Avda. Ciudad de Barcelona, 190. Tel.: (91) 552.55.04. Metro Pacífico.

**PACIFICO:** Nissan Micra 1.0 L. Granate. Año 94. De cambio. 675.000 pts. No cerramos a mediodía. Avda Ciudad de Barcelona, 190. Tel.: (91) 552.55.04. Final Dr. Esquerdo.

### AUTODOSA S.A.
**José M.ª de Pereda, 45**

**AUTODOSA S. A:** Peugeot 405 SRI. M-KM. Champán. 52.000 kms. 27.000 pts/mes.

**AUTODOSA S. A:** Citroën AX Saporo. Blanco. M-KF. 62.000 Kms. 11.200 pts/mes.

**AUTODOSA S. A:** Fiat Regata. Burdeos. M-IY. 69.000 Kms. 9.300 pts/mes.

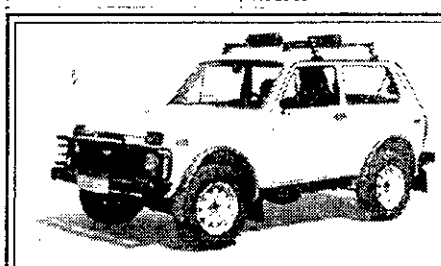

**LADA NIVA 1.9 DIESEL. MOTOR PEUGEOT**
**PRECIO: 1.920.000**
**LADA NIVA 1.7 I**
**PRECIO: 1.515.000**
**LADA AUTODOSA**
**INFORMATE EN LOS TELS.: (91) 408 39 55-407 30 48**

**AUTODOSA S. A:** Lada Samara 1.3 3 puertas. Marrón. M-JF. 44.000 kms. 5.400 pts/mes.

**AUTODOSA S. A:** Lancia Y-10. Gris osc. M-IT. C/C. E/E. 80.000 kms. 8.400 pts/mes.

**AUTODOSA S. A:** Opel Corsa 1.2 S. Rojo. M-KT. 52.000 kms. 15.000 pts/mes.

**AUTODOSA S. A:** Opel Kadett GT 1.8l. M-LL. Rojo. 76.000 kms. 18.500 pts/mes.

**AUTODOSA S. A:** Peugeot 405 GRDT. Full equipe. Rojo. M-NW. 63.000 kms. 42.000 pts/mes.

**AUTODOSA S. A:** Peugeot 205 SRD. Blanco. M-KM. D/A. A/A. 70.000 Kms. 20.000 pts/mes.

**AUTODOSA S. A:** Peugeot 605 SVI. M-KX. Gris. C/ extras. 63.000 kms. 27.000 pts/mes.

**AUTODOSA S. A:** Renault 19 Chamade TXI. A/A. E/E. C/C. Gris osc. M-MG. 60.000 kms. 24.500 pts/mes.

**AUTODOSA S. A:** Seat Ibiza 1.2. Techo negro. M-LJ. 50.000 kms. 12.000. Pts/mes.

**AUTODOSA S. A:** Seat Toledo GT. C/ todos extras. M-MN. Blanco. 41.000 kms. 34.000 pts/mes.

**AUTODOSA S. A:** Opel Omega. C/ Todos extras. Año 91. Azul osc. 77.000 Kms. 27.600 Pts/mes.

### GARAJE J.J.
**Rodríguez San Pedro, 13**

**GARAJE** J.J: Citröen BX 1.6 TRS. Año 83. Precio total: 125.000 pesetas. Teléfonos: 446 27 81 y 446 28 53

**GARAJE** J.J: Citroën AX 3 puertas (varios modelos). Desde 275.000 pesetas. Teléfonos: 446 27 81 y 446 28 53

**GARAJE** J.J: Ford Escort 1.6 3 puertas. Año 91. Precio total: 725.000 pesetas. Teléfonos: 446 27 81 y 446 28 53

**GARAJE** J.J: Ford Orion 1.6 Guia. Año 87. Precio total: 425.000 pesetas. Teléfonos: 446 27 81 y 446 28 53

**GARAJE** J.J: Peugeot 309 SR 5 puertas. Año 89. Precio total: 560.000 pesetas. Teléfonos: 446 27 81 y 446 28 53

**GARAJE** J.J: Renault Express (Diesel/gasolina). Desde 725.000 pesetas. Teléfonos: 446 27 81 y 446 28 53

**GARAJE** J.J: Renault Clio 1.2 5 puertas. (Varios modelos). 550.000 pesetas. Teléfonos: 446 27 81 y 446 28 53

**GARAJE** J.J: Seat Panda Marbella. Año 92. Precio total: 400.000 pesetas. Teléfonos: 446 27 81 y 446 28 53

**GARAJE** J.J: Seat Panda Terba. Año 88. Precio total: 275.000 pesetas. Teléfonos: 446 27 81 y 446 28 53

**GARAJE** J.J: Suzuki Baleno 1.8 4 puertas (9.000 kms). Precio total: 2.120.000 pesetas. Teléfonos: 446 27 81 y 446 28 53

**GARAJE** J.J: Suzuki Samurai Long-Body 1.3. Año 95. Precio total: 980.000 pesetas. Teléfonos: 446 27 81 y 446 28 53

**GARAJE** J.J: Volvo 244 diesel 6c. Aire acondicionado y dirección asistida. Precio total: 290.000 pesetas. Teléfonos: 446 27 81 y 446 28 53

**GARAJE** J.J: Volkswagen Golf GTI (varios modelos). Desde 725.000 pesetas. Teléfonos: 446 27 81 y 446 28 53

**GARAJE** J.J: Volkswagen Polo Classic 1.3. Año 88. Precio total: 275.000 pesetas. Teléfonos: 446 27 81 y 446 28 53

**GARAJE** J.J: Volkswagen Passat 4 puertas. Año 89. Precio total: 800.000 pesetas. Teléfonos: 446 27 81 y 446 28 53

**GARAJE** J.J: Opel Kaddet 1.6 diesel. Año 84. Precio total: 275.000 pesetas. Teléfonos: 446 27 81 y 446 28 53

**GARAJE** J.J: Opel Ascona 1.6. Año 85. Precio total: 275.000 pesetas. Teléfonos: 446 27 81 y 446 28 53

**GARAJE** J.J: Seat Ibiza 1.5 GLX 4 puertas. Año 89. Precio total: 550.000 pesetas. Teléfonos: 446 27 81 y 446 28 53

### ILUSCAR

**ILUSCAR:** Citroën AX DSL Van. Año 93. Precio total: 350.000 pesetas. Garantía 6 meses. Plaza Villafranca de los Barros, 5 (Esq. Avda de la Ilustración). Teléfono: 378.41.99.

**ILUSCAR:** Citroën AX DSL TRD. Llantas/AE/C. Año 93. Precio total: 750.000 pesetas. Garantía 6 meses. Plaza Villa-

**RENAULT EXPRESS 1.6 D**
**MIXTA. AÑO 93**
**PACIFICO**
**INFORMATE EN EL TEL.: (91) 552 55 04**

**Anuncios en Diario 16** **542 33 92** *Tarifa Oficial Cobro a Domicilio Tarjetas* **Fax: 542 06 52** **DEBOD** Ventura Rodríguez, 13 MADRID

Biblioteca Virtual de Castilla-La Mancha. Diario 16 Castilla-La Mancha. 15/12/1997.