HOROSCOPO

ARIES: Posibilidades de realizar un viaje corto, que será positivo en el campo de las relaciones amistosas y de cara a emmprender un futuro proyecto en comun con otras personas.

TAURO: Tu comportamiento será particularmente emocional, impulsivo. Sin embargo, tendrás la comprensión y ayuda de tus amistades. Evita los desplazamientos.

GEMINIS: Es posible que algunas amistades te puedan ocasionar pequeñas perdidas financieras o gastos, aprovechándose de tus buenos deseos.

CANCER: Tendrás deseos de emprender muchas cosas al mismo tiempo, lo que te hará mostrarte un tanto disperso. Tus relaciones estarán marcadas por el signo de la inestabilidad.

LEO: Gran inquietud y necesidad de movimiento. Proyectos y curiosidad por adquirir múltiples conocimientos. Procura concentrarte en una cosa determinada.

VIRGO: Semana positiva en el terreno afectivo. Despertarás una mayor atracción en los demás. Todo lo relacionado con las comunicaciones será muy beneficioso.

LIBRA: Quizá te comportes de una forma autoritaria y demasiado agresiva, provocando un cierto malestar a tu alrededor. Debes cuidar que tus proyectos no sean arriesgados.

ESCORPIO: En esta semana existen posibilidades de algunas hostilidades sobre todo al dar con personas muy autoritarias y mandonas. Es aconsejable que seas prudente.

SAGITARIO: Tienes la suerte de cara, no sólo en el plano sentimental sino a nivel económico. Ademas os encontrareis con una mayor vitalidad y entusiasmo.

CAPRICORNIO: Deberas evitar los viajes y la manipulación de objetos cortantes, pues hay cierta tendencia a los accidentes. Evita peleas y discusiones innecesarias.

ACUARIO: A pesar de que tu situación económica no es demasiado boyante, persistiras en el empeño de mostrarte generoso y ello provocará discusiones copn vuestra pareja.

PISCIS: Las relaciones con tu entorno te van a parecer más difícil de lo que en realidad son. Las relaciones laborales pueden acabar por invadir tu vida privada.

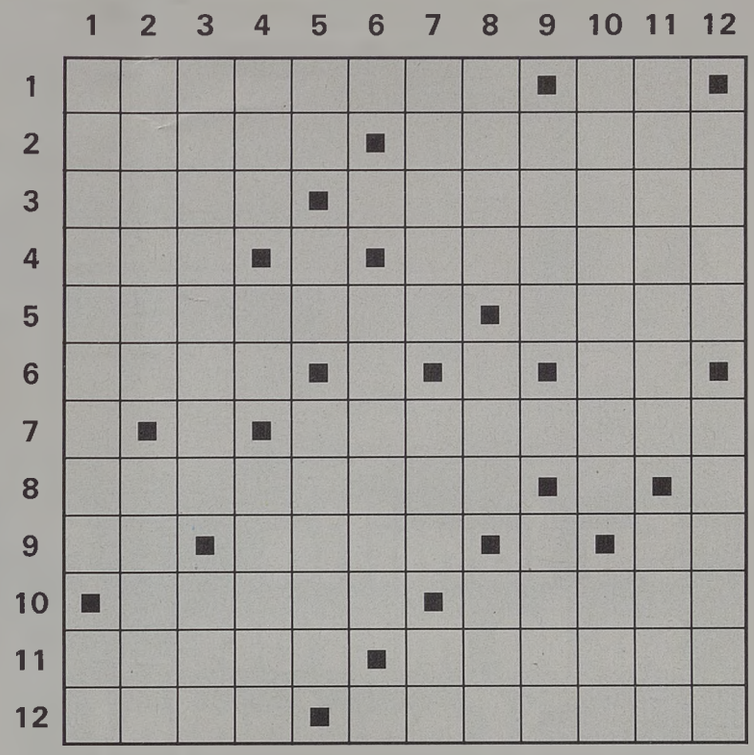

HORIZONTALES: 1. Grupo de vigilancia. Dos iguales. 2. Liais. Molestes, incordies. 3. Recipiente. Calle ancha. 4. Olfateé. Vocal. Dar seso. 5. Recalcitrantes. Habitación. 6. Rev. Apócope de nombre. Consonante con sombrero. Vocal. Preposición. 7. Consonante. Trágico, catastrófico. 8. Garua. Consonante. Consonante. 9. Vocales. Tuve miedo. Vocal. Rev. Calcio. 10. Rev. Herramientas. Rev. La junte. 11. Cortes un trozo de sandia. Agregar. 12. Utilizas. Asesor legal.

VERTICALES: 1. Falsa, aparente. Cobre. 2. Entrante en el mar. Dañadas. 3. Con tapiz. Alón. 4. En Galicia. Media duda. Villanos. 5. Rev. Pronombre. Rev. Dona. Herramientas que comen metal. 6. Consonante. Vocal. Rev. Calzado animal. Vocal. 7. Limpias, aseas. Sigla. Dos seguidas. 8. Quieras. Lia. Periodo de tiempo. 9. Línea trigonométrica. Vocal. Rev. Fiesta, recital. 10. Plegados. Loca. 11. Palitos de propulsión. Rev. Medida de fuerza. 12. Nombre bíblico. Sin luz.

SOLUCIONES: 1. Patrulla. PP. 2. Atais. Amoles. 3. Copa. Avenida. 4. Oli. A. Asesar. 5. Tozudas. Sala. 6. Inad. Ñ. A. De. 7. L. D. Luctuoso. 8. Llovizna. S. S. 9. Ae. Imet. A. Ac. 10. Salap. Alinu. 11. Cales. Añadir. 12. Usas. Abogado.

JEROGLIFICOS

¿Cómo trae hoy el pantalón?

Le trae a rayas (LETRA E a rayas).

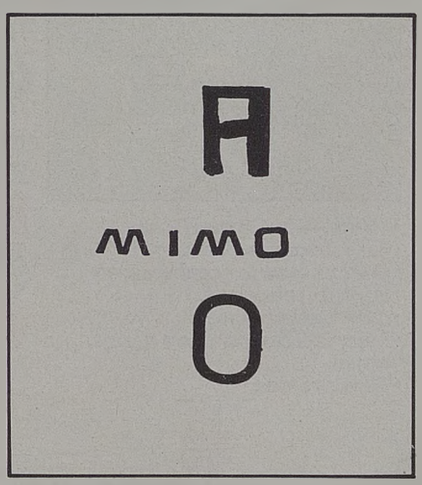

¿Qué te sirvo?

A mí, limonada (A MIL I MO NADA).

Biblioteca Virtual de Castilla-La Mancha. Mesetia. #12. 15/1/1989.