

Sala de Exposiciones

EXPOSICIÓN DE FERIAS

Después de la consulta realizada por la junta directiva en el mes de mayo y junio a nuestros socios, se decidió realizar una reunión con aquellos que habían planteado su interés en participar en una exposición colectiva. En total han sido 28 socios/fotografías, que la comisión de exposición, después de diversas reuniones decidió aprobar para exponer en el mes de septiembre, y dentro de la programación de ferias y fiestas de Guadalajara.

La exposición, de temática libre, presenta 28 fotografías de un tamaño de 70 x 100 cm., en papel Lambda Fuji Mate, montado sobre aluminio, se inaugurará el jueves 10 de septiembre a las 18,30 horas en la Sala Azul del Palacio del Infantado. La exposición se podrá visitar hasta el día 4 de octubre inclusive, en el horario habitual del Museo de Guadalajara. Al final ha quedado una magnífica exposición muy recomendable de ver y disfrutar. Os esperamos.

Otra exposición en la que hemos colaborado y que también estará dentro de la programación de las Ferias y Fiestas es la exposición sobre una selección de las obras premiadas en los Concursos de Fotografía de las Ferias y Fiestas de los últimos 18 años, en los que ha estado organizando la af/G, así como una colección de fotografías antiguas de la ciudad.

La exposición estará ubicada en el Centro de El Corte Inglés de Guadalajara, en la segunda planta –dentro de la tienda-. La inauguración será también el día 10 de septiembre a las 21 h., y se podrá visitar hasta el 26 de septiembre en horario comercial (de 10 a 22 h excepto domingos y festivos).

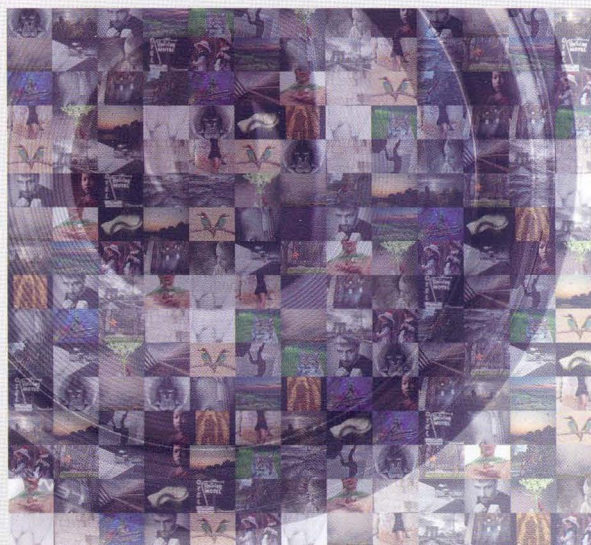

EXPOSICIÓN COLECTIVA AFGU 2009

LO MEJOR DE LA AGRUPACIÓN FOTOGRÁFICA DE GUADALAJARA EN
IMÁGENES DE GRAN FORMATO

PALACIO DEL INFANTADO (SALA AZUL)
DEL 10 DE SEPTIEMBRE AL 4 DE OCTUBRE

PATROCINAN

- Del 10 de septiembre al 4 de octubre exposición colectiva de la AGRUPACIÓN FOTOGRÁFICA DE GUADALAJARA. Sala Azul del Palacio del Infantado. Horario: Del 10 al 15 de septiembre: de 10 a 14 h. A partir del 16 de septiembre: de martes a sábados 10 a 14 h. y 16:15 a 19 h. Domingos de 10:30 a 14 h. Lunes, cerrado.

- Del 10 al 26 de septiembre exposición colectiva "Ayer y Hoy" Centro de El Corte Inglés de Guadalajara, en la segunda planta –dentro de la tienda-. La inauguración será también el día 10 de septiembre a las 21 h., y se podrá visitar hasta el 26 de septiembre en horario comercial (de 10 a 22 h excepto domingos y festivos).