



1992 fue el año en que la coordinadora Nosotros Talavera alcanzó un gran protagonismo social.

teria económica, surgiría, de la mano del nuevo alcalde. **Isidro Flores**, una entidad denominada Iniciativa para la Promoción Económica de Talavera (IPETA), compuesta por representantes de los diferentes sectores económicos y sociales de la ciudad.

También **Cazalegas, Gamonal y Talaverilla** hicieron oír su voz. Los vecinos de **Cazalegas**, pequeña localidad situada a seis kilómetros de **Talavera**, se enfrentaron al Ayuntamiento ante la posibilidad de la instalación de una planta incineradora de residuos tóxicos en su término municipal. **BISAGRA** realizó un sondeo —ante la posibilidad de la convocatoria de un referéndum por parte del Ayuntamiento para decidir sobre el asunto—. La respuesta de los vecinos fue muy clara: el 54 por 100 dijo «no» a la incineradora. **Gamonal y Talaverilla** se ma-



Bono acudió en ayuda de Corrochano, prometiendo inversiones en Talavera por valor de 7.000 millones de pesetas.

das económicas de la Junta a la Ciudad de la Cerámica.

Pero quien ha tenido el verdadero protagonismo social, pese a las maniobras socialistas, ha sido, sin duda, la coordinadora **Nosotros Talavera**. Esta entidad, formada por fuerzas sindicales, políticas, estudiantiles, vecinales y empresariales, reivindica la creación de varios centros universitarios, un nuevo polígono industrial, una ciudad deportiva, la ampliación de

la residencia sanitaria, la modernización del Mercado de Ganado y la inclusión de la ciudad en el programa *A plena luz*. Estas peticiones fueron entregadas en el Ayuntamiento de **Talavera** y en la sede de la Junta de Comunidades. Finalmente su lista de exigencias ha quedado reducida, básicamente, a la universidad, proyecto que hoy por hoy, parece inviable.

En cuanto a las peticiones de esta coordinadora en ma-

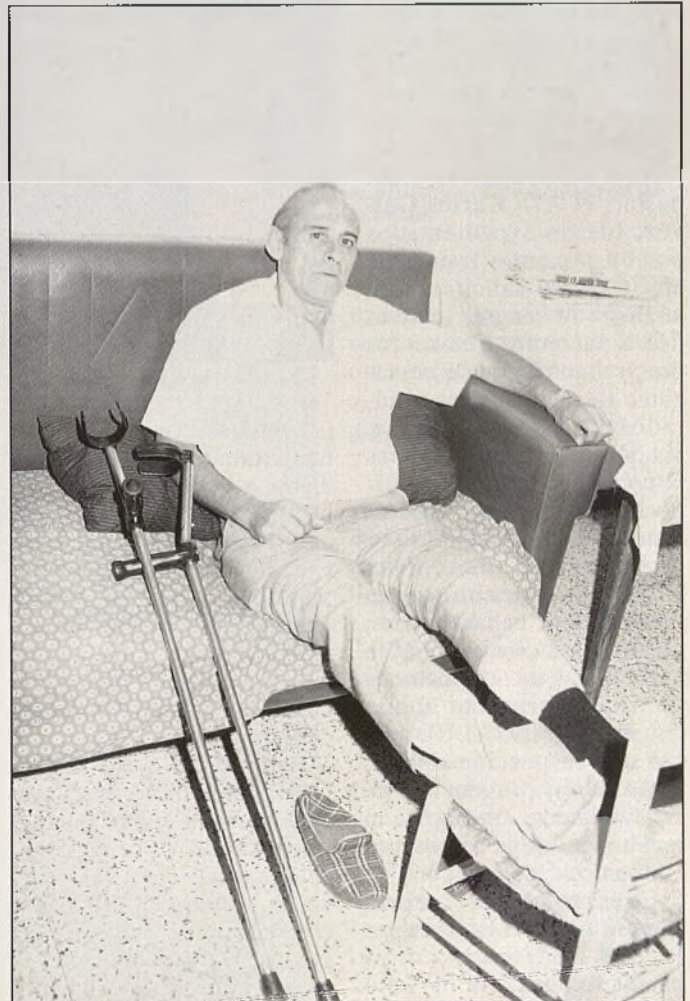

La «guerra del pan», que enfrentó a panaderos con La Tahona, acabó con seis personas heridas.