

El Ayuntamiento todavía no ha entregado a la Junta la última certificación de las obras de la Oficina de Turismo

El delegado de Industria asegura que será Intervención la encargada de decidir si finalmente se concede la subvención de diez millones de pesetas. **Pág. 6**

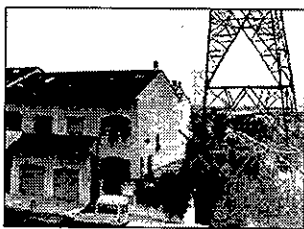

El proyecto para retirar las torres eléctricas de la avenida de Méjico se redactará este año

El alcalde se compromete ante la Comisión de Afectados a destinar una partida en los presupuestos de 1997 para solucionar el problema. **Pág. 7**

La investigación arqueológica del Alcázar, más cerca

Salen a la venta las ocho plazas de garaje con que se pagará el estudio. **Pág. 6**

Ciudad

Jueves 9 de enero de 1997 **4**

La nieve y las placas de hielo causan problemas de tráfico y caídas en las calles de la capital

El Ayuntamiento pone en marcha un dispositivo especial a causa del temporal

ANA MARÍA RUIZ. Guadalajara

Las bajas temperaturas y las nevadas que sacuden estos días a todo el país no sólo han afectado a las carreteras y a los pueblos de la provincia. En la capital, las heladas nocturnas han provocado algunos problemas en varias calles, por lo que el Ayuntamiento ha puesto en marcha un dispositivo especial para evitar accidentes en el que están participando las Brigadas de Obras, el BFI, los Bomberos y la Policía Local.

El barrio más afectado por las temperaturas bajo cero ha sido El Clavín. Desde el pasado sábado día 4 y a lo largo de toda la semana, los Bomberos están esparciendo sal en las principales calles de la urbanización debido a la aparición de peligrosas placas de hielo. El domingo, día 5, a primeras horas de la mañana incluso se prohibió el acceso de vehículos que no llevasen cadenas debido al pésimo estado de la calzada.

Asimismo, también ha sido necesario echar sal en varias calles de la ciudad debido a que su pendiente podría provocar accidentes de circulación. De hecho, varios vehículos se vieron implicados en colisiones en las calles de la capital. No se produjeron daños personales aunque sí materiales.

El domingo se «salaron» las calles Donantes de Sangre (acceso al Hospital General), Cervantes, plaza de Los Caídos, Ingeniero Mariño, avenida del Ejército, Julián Besteiro, plaza de La Antigua, Doctor Mayoral, Cuesta de San Miguel, plaza de Bejanque, calle Cifuen-

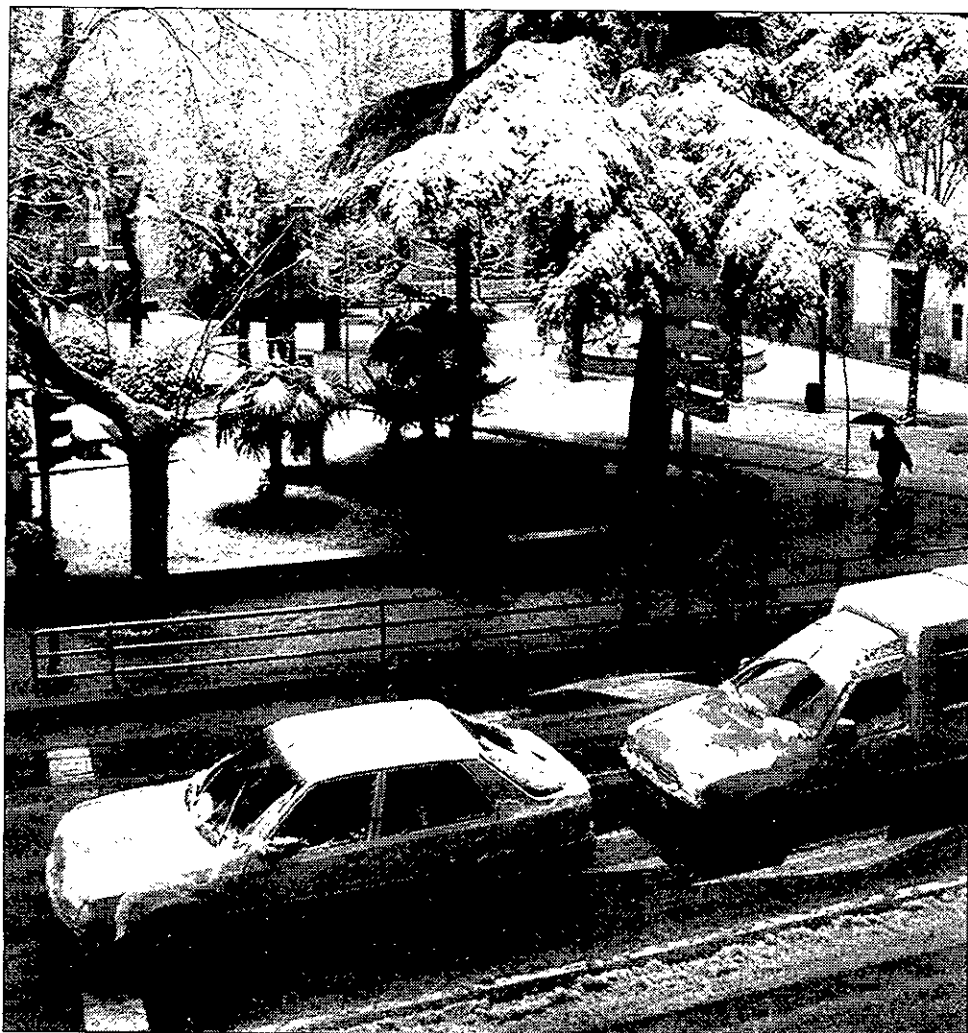

Algunas calles de la ciudad resultaron especialmente peligrosas debido a las placas de hielo. NOTICIAS

A partir del viernes, LLUVIAS

A.M.R.—Según el Instituto Nacional de Meteorología, la ola de frío polar que está afectando a todo el país remitirá a finales de esta semana. Desde el próximo viernes se espera una mejora del tiempo y un ligero aumento de las temperaturas debido a que la borrasca que se avecina es de menor intensidad que la que se encuentra en estos momentos sobre la penín-

sula durante los últimos diez días. Sin embargo, la previsiones indican que la lluvia hará acto de presencia con intensidad en alturas por debajo de los mil metros—Guadalajara capital se encuentra a más de 600 metros—, por lo que el deshielo y la lluvia podrían provocar algunos problemas. También se preven heladas y la aparición de niebla.

tes, calle General Medrano de Miguel, Cuesta de Hita, avenida de Castilla, calle Pedro Pascual, calle Virgen del Amparo, calle Toledo, calle Layna Serrano, Paseo del Doctor Fernández Iparraguirre, Cuesta del Matadero, Calle Ecuador, avenida de Venezuela, calle Mayor, calle Virgen de la Soledad, calle Layna Serrano, Cuesta de Calderón, plaza de Santo Domingo y calle Miguel Fluitters.

Cabe destacar que la pasada semana fue necesario cortar el tráfico en la calle Cervantes debido al peligro de deslizamiento de un autobús urbano, que quedó parado en la carretera a causa de su peso. Otros dos autobuses tuvieron también problemas: uno en la carretera de Iriépal, debido a las placas de hielo, y otro en la calle Cifuentes.

Asimismo, los Bomberos y la Policía tuvieron que actuar en algunas zonas del casco urbano como en la plaza de Santo Domingo y en la calle Boixarcu Rivera talando las ramas de varios árboles que corrían el peligro de caer al suelo debido al peso de la nieve.

Desde el BFI se asegura que se llegaron a esparcir por las calles de la ciudad hasta 3.000 kilos de sal. El uso de palas también fue necesario en algunas zonas en las que la sal no surtió efecto.

CAÍDAS.—Además de los problemas de tráfico, también se produjeron varias caídas a causa de resbalones, sobre todo de personas mayores, algunas de las cuales tuvieron que ser trasladadas al

Hospital General. El viernes, día 3, dos personas de mediana cayeron al suelo en la calle Virgen del Amparo. La primera de ellas, un hombre de 51 años, tuvo que ser trasladado al Hospital, y el segundo, un hombre de 53 años, resbaló a la altura del número 38 de la misma calle aunque no fue necesario su traslado a la Residencia. El domingo, día 5, en la avenida de Castilla, un señor de 77 años cayó al resbalar en la nieve y tuvo que ser atendido en el Hospital General de una fractura de cadera.

Por otra parte, y dado que se acaban las vacaciones escolares, las Brigadas de Obras se han encargado de verter sal a la entrada de todo los colegios de la capital.

DESDE HACE 25 AÑOS.—Los ciudadanos de Guadalajara no recuerdan un temporal como este desde hace 25 años. La última nevada considerable que provocó problemas en la capital tuvo lugar en 1971.

Las temperaturas también han sorprendido a propios y extraños. Aunque depende de las zonas y de la altura de los barrios, algunos de los termómetros de la capital marcaban el pasado martes, día 7, temperaturas de hasta cinco grados bajo cero. El fin de semana de Reyes los termómetros no superaron los dos grados bajo cero.

Desde que comenzaron las nevadas el pasado día 31 de diciembre, las centralitas de la Policía y de los Bomberos no han cesado de recibir llamadas de ciudadanos alarmados solicitando intervenciones en diversos puntos de la ciudad. A pesar de que en no es normal que se den las actuales circunstancias climatológicas, Guadalajara está preparada para atender este tipo de emergencias dada la coordinación entre las brigadas del Ayuntamiento, el BFI, los Bomberos y las Fuerzas de Seguridad.

ALQUILAMOS 2 LOCALES COMERCIALES

CON OPCION A COMPRA. De 125 m² cada uno, y se lo acondicionamos según su actividad comercial

Primer año de alquiler: **El 100% como entrada** - Segundo año de alquiler: **El 80% como entrada** - Tercer año de alquiler: **El 70% como entrada**

LLAME AHORA E INFORMESE:

De martes a domingos, de 11 a 14 y de 16 a 19 horas • Teléfonos (949) 21 69 88 - (91) 691 12 62

NUEVA
Chopera