

# Banco Hispano de Edificación

Sociedad Cooperativa de Crédito, constituida ante el Notario del Ilustre Colegio de Madrid, D. Emilio López Aranda, y registrada en la Dirección de Seguridad, a los efectos de la ley de 30 de Junio de 1887

Esta Sociedad facilita préstamos para adquirir CASA PROPIA, mejorar la que se tiene en propiedad, cancelar hipotecas y disponer libremente del capital, devolviendo el dinero, por amortización con 5,40 por 100 anual y 2,10 de interés, total 7,20 por 100.

No persigue más que un fin social y filantrópico, pudiendo los socios retirarse con las pesetas desembolsadas.

DELEGACIÓN PARA ESTA PROVINCIA

**José Antelo de Cavia**

Dr. Chirino, 1.-CUENCA

Seguros : Vida : Accidentes : Incendios  
Responsabilidad Civil

SE NECESITAN AGENTES

# CEMENTO "IBERIA"

EL MEJOR PORTLAND ARTIFICIAL

Recomendable para obras hidráulicas, hormigón armado y todas las que requieran las más elevadas resistencias, debido a su calidad irreprochable y homogeneidad absolutamente perfecta, consecuencia de aplicación de los últimos adelantos en la fabricación moderna.

DEPÓSITO: COLÓN, 12  
(junto al «Garaje» La Catalana)

ADMINISTRACIÓN:  
MARIANO CATALINA, 17, 2.º

CUENCA

# CONSULTORIO DE NTRA. SRA. DEL REMEDIO

MÉDICO DIRECTOR

**Augusto Martínez García**

Del Hospital de San Juan de Dios,  
de Madrid

:: MEDICINA GENERAL ::  
PARTOS, ENFERMEDADES  
DE LA PIEL Y SECRETAS

CONSULTA DE 11 A 1 Y DE 5 A 7  
TELÉFONO 164

MARIANO CATALINA, 3  
CUENCA

# - JUAN FELIPE - QUINTERO VILLAVA

MÉDICO-ODONTÓLOGO

ofrece a usted su Clínica Dental instalada con todos los adelantos modernos, en :-

Mariano Catalina, 8 y 10

== CUENCA ==



DIRECTOR: JULIÁN VELASCO DE TOLEDO  
REDACCIÓN: COLÓN, 12  
ADMINISTRADOR-PROPIETARIO: JOAQUÍN VELASCO DE TOLEDO

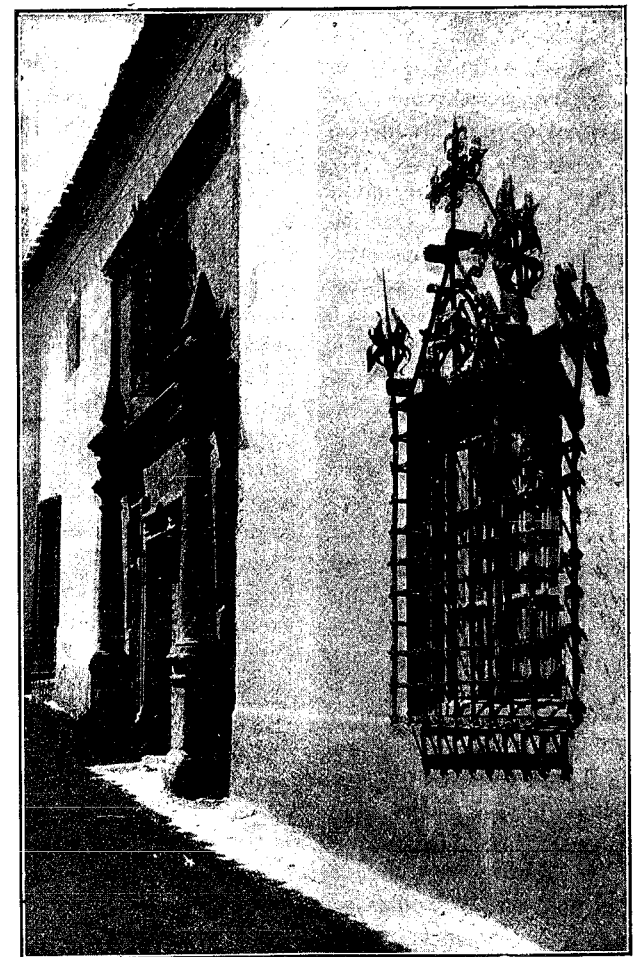

Artísticas rejas de una calle de Iniesta (Cuenca)