

► **El cambio de uso de los terrenos de la planta de RCD 'desbloquea' su construcción.** PÁGINA 5

► **URBANISMO** Vecinos del Torreón defienden la legalidad del cerramiento de los jardines y dicen que no incumplen la normativa. PÁGINA 7

► **SOCIEDAD** Cerca de 250 voluntarios de Cáritas reflexionan sobre el modelo de acción social que demanda la actual situación. PÁGINA 6

Aspecto que presentaba ayer el salón de actos del Seminario de Ciudad Real.



CIUDAD REAL

LA TRIBUNA DE CIUDAD REAL LUNES 16 DE NOVIEMBRE DE 2009

► RECURSOS HÍDRICOS

La CHG autoriza un trasvase de Abraham a Gasset de un hectómetro cúbico mensual

El presidente de la Confederación afirma que no existe «ninguna dificultad» por este órgano para realizar la conducción y asegura que el abastecimiento está garantizado en ambas zonas

• Alvarado explica que están redactando el borrador del convenio que deberán firmar el Ayuntamiento, Hidroguadiana y la comunidad de regantes de Torre de Abraham.

M. L. MACHADO / CIUDAD REAL
El Ayuntamiento de Ciudad Real ya ha remitido la carta a la Confederación Hidrográfica del Guadiana (CHG) para solicitar un trasvase desde el embalse de Torre de Abraham hasta el Gasset, una conducción de agua que ha sido autorizada por la CHG que prevé derivar un hectómetro cúbico mensual, aunque el volumen máximo a trasvasar y el periodo durante el que se realizará aún no ha sido definido, como informó a este periódico el presidente de dicho organismo, Eduardo Alvarado.

En la misiva, la alcaldesa de Ciudad Real, Rosa Romero, dio traslado al responsable de la administración de la Cuenca de su preocupación acerca del abastecimiento y le señaló la conveniencia de ejecutar un trasvase hacia el embalse del que 'bebe' la población de Ciudad Real, que actualmente almacena 7,2 hectómetros cúbicos y se encuentra el 18,6 por ciento de su capacidad, mientras que Torre de Abraham dispone de 53,2 hectómetros cúbicos y está al 29 por ciento de su capacidad.

El trasvase será el primero que se ejecuta desde el año 2006, cuando el Gasset almacenaba sólo 5,7 hectómetros cúbicos, ya que, a partir de cinco hectómetros cúbicos empeora la calidad del agua, como pusieron de manifiesto desde el Consistorio local.

A raíz de la petición del Ayuntamiento, la Confederación se puso a trabajar en la redacción del borrador del convenio que debe ser ratificado por el Ayuntamiento de Ciudad Real, la empresa pública Hidroguadiana y la comunidad de regantes de Torre de Abraham, como informó el responsable de la CHG, quien resaltó la necesidad



Imagen de archivo correspondiente al pantano de Gasset que abastece a la capital y parte de la comarca. / T. FERNÁNDEZ

de hacer partícipes a los regantes.

Una vez redactado el texto de dicho convenio, las distintas partes mencionadas tendrían que fijar una fecha en el calendario para su firma, a partir de la cual comenzaría a hacerse efectivo el trasvase, aunque Alvarado indicó que la fecha depende de las diferentes administraciones implicadas, por lo que desconoce la fecha en la que podría ponerse en marcha, pese a que desde el Consistorio se apuntó al mes enero.

Alvarado aseveró que por parte de la Confederación «no habrá

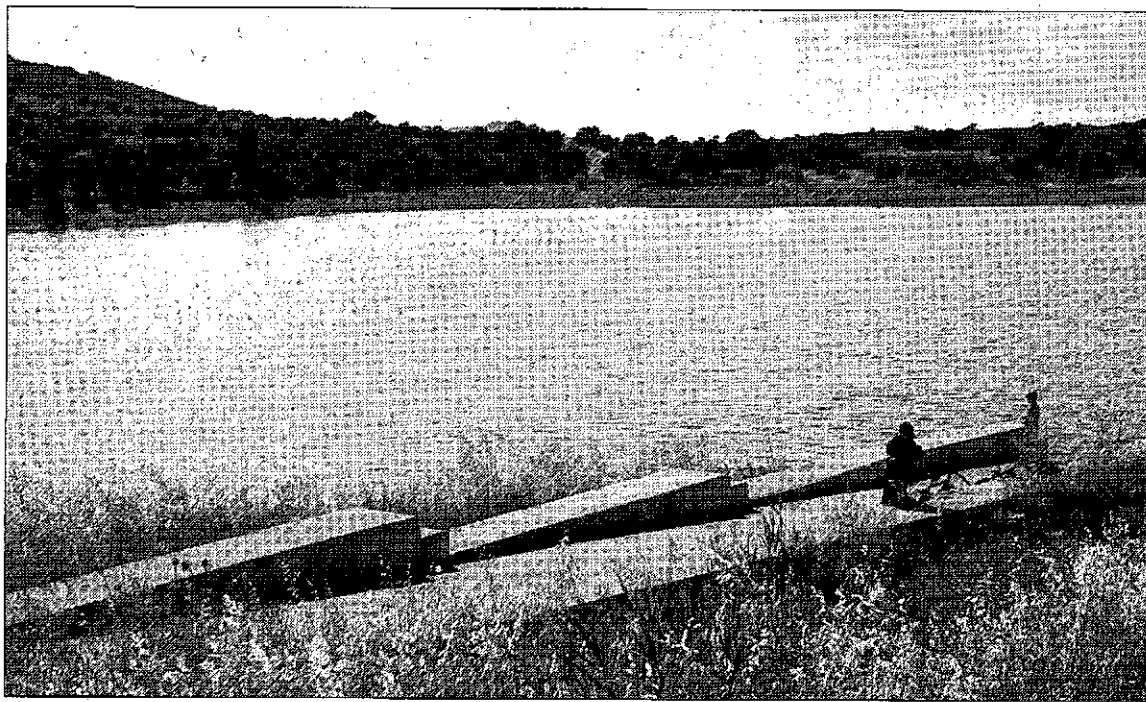
ninguna dificultad» para ejecutar el trasvase y, además, puntualizó su voluntad de hacerlo «de la manera más inmediata posible», dijo al tiempo que comentó que tampoco tiene por qué haber problemas por parte de Hidroguadiana ni de los regantes.

El presidente de la Confederación de la Cuenca del Guadiana explicó que su voluntad de que el trasvase se realice lo antes posible se debe a dos circunstancias; que Hidroguadiana está trabajando en una parte de la conexión de este tramo, y a que, aunque aún está

lejos la época de riego de los agricultores, no desean interferir en la misma.

Eduardo Alvarado puntualizó que ya en la Comisión de Desembalse celebrada el pasado 9 de octubre habían contemplado esta posibilidad porque preveían que la zona oriental necesitara de aportes de agua desde el pantano de Abraham, mientras que actualmente «la situación es de mayor necesidad» debido a la ausencia de precipitaciones.

Respecto a la cantidad de agua objeto de la conducción, en torno a un hectómetro cúbico mensual, dependerá de las necesidades que se vayan produciendo y de la evolución de la meteorología respecto a las precipitaciones. No obstante, Alvarado quiso ser optimista en este sentido y manifestó su esperanza en que las lluvias hagan acto de presencia de forma abundante lo antes posible, pese a que a estando a mediados de noviembre no se han dejado ver sobre los embalses ciudadreales.

El responsable de la CHG indicó que «no se utilizará más agua de la necesaria» y recordó que «los

abastecimientos son prioritarios respecto a cualquier tipo de uso», así como garantizó que «los vecinos de Ciudad Real no tendrán problemas para el abastecimiento». De igual modo, lanzó un mensaje de tranquilidad por los abastecimientos de la zona de Torre de Abraham, a quienes también les aseguró que tienen «seguridad» a este respecto.

El presidente de la CHG indicó que para la futura conducción se utilizará parcialmente la nueva tubería que enlaza los embalses de Torre de Abraham y Gasset y de la que se encarga la empresa pública Hidroguadiana.

CONSUMO RESPONSABLE. A pesar de ello, el responsable de administrar los recursos hídricos de la cuenca del Guadiana hizo una llamada «al consumo moderado y estricto» y recordó que la cuenca se encuentra en situación de «alerta» debido a la sequía, al igual que «buna parte de los embalses, como puede ser el de Gasset», por lo que reiteró la necesidad de tener «cuidado» ante el consumo de este bien básico.

Eduardo Alvarado
Presidente de la CHG

[“]

Nuestra intención es hacer el trasvase al Gasset de la manera más inmediata

[“]

Ya preveíamos la posibilidad de que hiciera falta un aporte de agua desde Abraham

[“]

Hago una llamada de atención al consumo moderado y estricto del agua

■ DATOS DE INTERÉS

► **Volumen autorizado.** El volumen autorizado por la Confederación Hidrográfica del Guadiana para trasvasar agua de Torre de Abraham al Gasset se cifra en un hectómetro cúbico al mes, aunque no se ha establecido un tope. Dependerá de las precipitaciones.

► **Trámites.** El Ayuntamiento remitió una carta a la CHG para so-

licitar el trasvase y ésta está elaborando un convenio que debe ser firmado por el Consistorio, Hidroguadiana y la comunidad de regantes.

► **Situación hídrica.** El Gasset almacena actualmente 7,2 hectómetros cúbicos y está al 18,6% de su capacidad, y Abraham cuenta con 53,2 hectómetros cúbicos.