

Rafael Martín Sánchez, toledano, delegado Provincial de Política Territorial de la Junta de Comunidades de Castilla-La Mancha, ex-tendente de Alcalde y delegado de Hacienda del Ayuntamiento de Toledo, secretario local del PSOE. Rafael Martín Sánchez, director de la Caja de Cuenca y Ciudad Real, posible delegado Provincial de Industria, su nombre estuvo entre los candidatos, tomó posesión el cinco de octubre como delegado de Política Territorial. Tuvo en sus ma-

—Fuistes nombrado director de la Caja de Cuenca y Ciudad Real, después tu nombre fue bajado entre los posibles delegados de Industria, pero al final fuistes nombrado para la Consejería de Política Territorial. ¿Cómo fue esto?

—Accedí al puesto de director de la Caja de Cuenca y Ciudad Real con el deseo de hacer Banca Social; posteriormente, junto a determinados compañeros de ejecutiva regional se me propuso hacer gestión en la Administración, siempre sin determinar el puesto al que podía acceder.

Por aquel entonces, hubo movimientos en la delegación de Industria y se oyeron rumores de mi nombramiento como delegado pero al final, pensaron que lo más propio para mí era la

RAFAEL MARTIN SANCHEZ

“El Ayuntamiento... que termine con los movimientos especulativos del suelo”

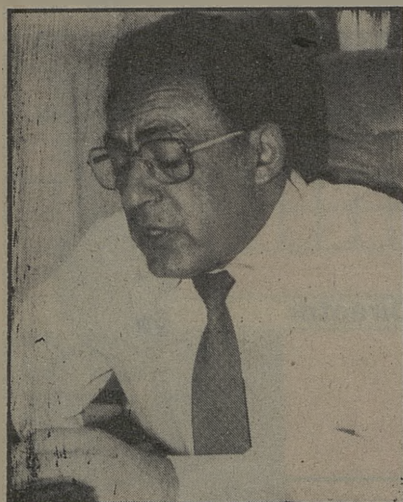

nos las finanzas municipales y tiene en sus manos la problemática de las viviendas sociales en Toledo y el Polígono Industrial y su traspaso al Ayuntamiento de Toledo. Tiene una amplia ambición por determinados segmentos sociales y llega a la delegación con unas tremendas ganas de trabajar. No se recata al criticar al Ayuntamiento ni al defender las posturas de su partido en Anchuras.

delegación de Política Territorial y yo, disciplinadamente accedí. Me encuentro muy satisfecho porque he podido apreciar, que aparte de cualquier gestión administrativa que se pueda realizar, toda clase de actuaciones tienen unas concreciones inmediatas, si tú trabajas más, los Ayuntamientos y particularmente los ciudadanos lo reciben antes.

—Hay dentro de esta delegación puntos claves, como son, los planes de planeamiento, prácticamente toda la provincia tiene sus normas subsidiarias y

COZUETA

Peluqueros
Barrio Rey, 8
Teléfono: 22 86 02

Ela

Productos de Peluquería
y Estética
Avda. de América, 1
Teléfono: 22 67 60



MACAVI

Peluqueros
de Moda
Avda. de América, 1
Teléfono: 22 67 60