

DVD

LUCY

El francés Luc Besson dirige este thriller con mucha acción protagonizado por Scarlett Johansson, que interpreta el papel de Lucy, una mujer que se ve envuelta en un oscuro affaire. Tiene que vérselas con unos secuestradores, dentro de una dinámica de acontecimientos que la va a conducir a transformarse en una guerrera sin piedad, cuyas características superan la lógica humana.

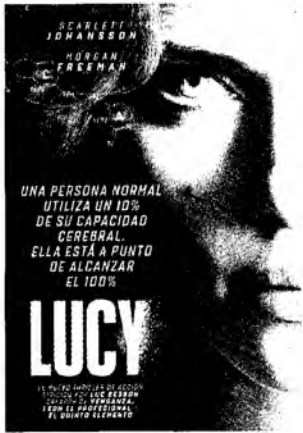

AMIGOS DE MÁS



Producción canadiense, del género consagrado y dominado de la comedia romántica, a cargo de Michael Dowse, con Daniel Radcliffe y Zoe Kazan (Chantry), dos amigos entre los que parece funcionar la química, aunque dentro de unos límites. Ocurrir que él Wallace, está enamorado de ella, Chantry, y que el destino ha querido que Chantry haya encontrado novio previamente.

Producción canadiense, del género consagrado y dominado de la comedia romántica, a cargo de Michael Dowse, con Daniel Radcliffe y Zoe Kazan (Chantry), dos amigos entre los que parece funcionar la química, aunque dentro de unos límites. Ocurrir que él Wallace, está enamorado de ella, Chantry, y que el destino ha querido que Chantry haya encontrado novio previamente.

EL CONGRESO

El israelí Ari Folman, autor de la conocida *Vals con Bashir*, dirige esta coproducción protagonizada por Robin Wright y Harvey Keitel, en la que la acción normal se combina con la animación. Basada en una novela de Stanislaw Lem, la película relata los hechos ocurridos en un congreso futuroológico donde reputados expertos debaten los grandes problemas de la humanidad: desde la catástrofe urbanística hasta la catástrofe política, que es todavía peor, dentro de un mundo hiperpoblado y desquiciado. Los miembros del congreso coinciden en la conveniencia de suministrar benefactorina, altruismol o felicitol a la población para evitar posibles revueltas.



LES DOY UN AÑO



Una comedia británica, lo que siempre da la esperanza de encontrar algunas gotas de auténtico humor. El director es Dan Mazer, y los protagonistas Rose Byrne y Rafe Spall, un feliz matrimonio compuesto por dos mitades muy diferentes, Nat, una mujer ambiciosa, y Josh, un escritor soñador, tan distintos en apariencia que nadie apostaba ni un céntimo por que llegaran al primer aniversario. Sin embargo la fecha se acerca, y esto coincide con la entrada en escena de una ex novia de Josh.

Clásico



EL ENEMIGO DE LAS RUBIAS

Esta película muda fue dirigida por Alfred Hitchcock en 1927. Su título original es *The lodger*, 'El inquilino', y pertenece a los inicios cinematográficos del posteriormente aclamado director. Los protagonistas son desconocidos: Ivor Novello, June Tripp y Malcolm Keen. La fuente de inspiración es la figura de Jack el Destripador y en ella Hitchcock hace el primero de sus célebres cameos. Un hombre de aspecto misterioso se presenta en casa del señor y la señora Bunting para alquilar una habitación. Daisy, la hija, se prenda de él, pero Joe, el amigo de Daisy, que casualmente es detective, sospecha que el extraño inquilino puede ser 'El Vengador', un asesino en serie.

Convocatorias

CONCURSO DE FOTOGRAFÍA EL GRAN CAPITÁN Y SU MUNDO

La Asociación Cultural El coloquio de los perros, en conmemoración del 500 aniversario del fallecimiento de Gonzalo Fernández de Córdoba, convoca este certamen con arreglo a las siguientes BASES:

1ª.- Modalidad y tema. Fotografías digitales, en color o blanco y negro, que tengan alguna relación con la temática El Gran Capitán y su mundo. Se valorarán la originalidad y singularidad de los trabajos recibidos.

2ª.- Participantes. Podrán concurrir a esta convocatoria fotógrafos sin límite de edad, de cualquier nacionalidad, con imágenes originales no premiadas en otros certámenes hasta un máximo de 3. Los autores que presenten más de una obra deberán cumplir de forma independiente y separada para cada uno de sus trabajos las formalidades que estas bases establecen.

3ª.- Presentación. Las fotografías se remitirán por correo electrónico a la siguiente dirección: concursoelcoloquio@yahoo.es

Cada fotografía irá en un correo electrónico individual en cuyo asunto aparecerá: Concurso El coloquio de los perros. En el mismo se indicarán: nombre y apellidos del autor, dirección, teléfono y DNI escaneado. Además, se acompañará del título de la foto, un breve pie de foto, fecha y lugar de realización de la misma.

El plazo de presentación de imágenes finalizará el día 23 de marzo de 2015.

4ª.- Premios. El concurso estará dotado de un primer premio valorado en 200 euros y publicación de la obra conjuntamente con los relatos galardonados en el concurso de relato corto.

5ª.- Los autores, galardonados o no, facultan a la Asociación Cultural El Coloquio de los Perros para la publicación de los trabajos, haciendo constar en cualquier caso la autoría y procedencia de los mismos.

Embalse de Vallehermoso	Cdad. máxima: 6,92 Hm ³	Embalse de Peñarroya	Capacidad máxima: 50,30 Hm ³
	Agua embalsada: 4,9 Hm ³ 70,3%		Agua embalsada: 46,5 Hm ³ 92,4%

HORARIOS DE AUTOBUSES información autobuses Tomelloso-Madrid: 926514058 - 914684200

DE TOMELLOSO:

A MADRID:

Martes a viernes: 04.00
Lunes: 04.30
Lunes a sábado: 06.30
Domingo y festivos: 09.00
Lunes a viernes: 10.00
Sábado: 10.45
Viernes, sábado y domingo: 13.30
Diario: 16.00 y 19.00

A MANZANARES:

Laborables: 07.15 y 14.15.

A SOCUÉLLAMOS:

Lunes a viernes: 09.00, 15.15, 18.30
Sábado y domingo: 15.00

A VALENCIA:

Lunes a viernes: 09.00 y 15.00.
Sábado y domingo: 15.00.

A CIUDAD REAL:

Lunes a viernes: 07.15 y 14.15.
Sábado: 07.15.

A ALCÁZAR:

Lunes a viernes: 09.45.
Diario: 14.10.

A ALBACETE (por Ruidera):

Laborables: 06.30
Viernes: 16.10

A ARGAMASILLA DE ALBA:

Lunes a viernes: 07.15 y 14.15.
Lunes a sábado: 07.15 y 11.30.
Domingo y festivos: 12.00

A RUIDERA:

Lunes a viernes: 06.30
Viernes: 16.10

DE MADRID:

A TOMELLOSO:

Sábado: 07.30
Diario: 09.00, 13.00, 17.30
Viernes: 14.00, 16.00
Viernes y sábado: 15.00; 20.30
Lunes a viernes: 19.00

Lunes a jueves: 20.00

Domingo y festivos: 22.00

DE MANZANARES:

A MADRID:

Lunes a viernes: 07.40, 08.15, 09.00, 12.00, 13.15, 13.30, 17.15, 20.45
Sábado laborable: 07.40, 08.15, 09.00, 12.00, 13.15, 13.30 y 17.30
Domingo y festivos: 09.00, 13.15, 13.30, 18.15 y 22.45
Servicios especiales lunes y siguientes a festivos: 03.30

A LA SOLANA:

Lunes a viernes: 08.00, 10.30, 12.45, 13.15, 14.25, 16.00, 18.00, 18.15, 19.30 y 20.45

A TOMELLOSO:

Lunes a viernes: 08.40, 13.15, 18.00
Lunes a sábado: 10.15

A ALBACETE:

Lunes a sábado: 16.00

DE LA SOLANA:

A MADRID:

07.15, 07.45, 08.30, 11.00, 13.15, 16.40, 20.15

A MANZANARES:

07.15, 07.45, 08.00, 08.30, 11.00, 13.15, 15.20, 16.40, 17.30, 20.15

A CIUDAD REAL:

Laborables: 07.45

A ALCÁZAR:

Diario: 6.00, 7.15, 9.45, 14.10, 16.55
Sábados no festivos: 07.15 y 14.10
Domingos y festivos: 14.10

A ALBACETE:

Laborables: 16.15

A INFANTES:

10.45, 12.30, 18.15, 18.30 y 21.00

DE RUIDERA:

A MADRID: 18.00 (diario) y 5.30 (lunes)