SUDOKU

		5	3				4	
1		3			7	9		5
	4		9				7	
	2			9		3	5	
3			8		6			2
		6		3			9	
	9				1			7
7		8		5		1		
	3		7			6		4

Rellene las casillas en blanco de modo tal que cada fila, cada columna y cada cuadrado de 3x3 contengan todos los números del 1 al 9, pero sin repetir ninguno, tanto en las filas como en las columnas.

GRADO DIFICULTAD: MEDIO

SIETE DIFERENCIAS

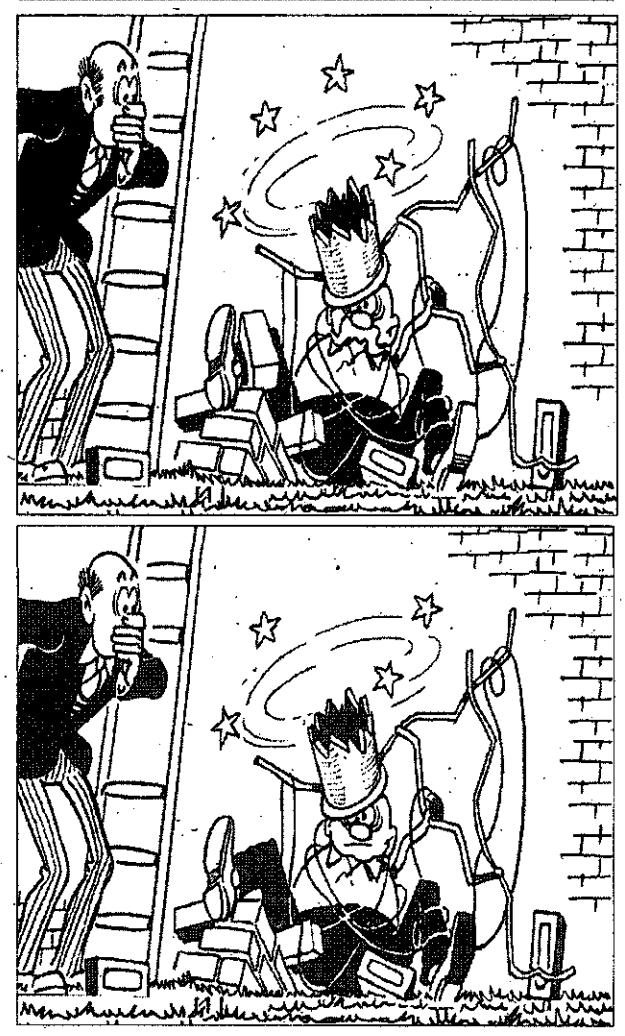

HOROSCOPO

ARIES 21 marzo a 19 abril. Salud bastante buena. Ponga un poco más de orden en las cuentas de su negocio. Hoy podría provocar los celos en su pareja.

TAURO 20 abril a 20 mayo. Se sentirá muy cansado. Procure dormir más horas. Se sentirá muy seguro de todo lo que haga en su trabajo. Muy bien en el amor.

GÉMINIS 21 mayo a 20 junio. Salud regular. Día intranquilo en el plano laboral, en el que seguirán surgiendo complicaciones. Se mostrará un poco suspicaz en el amor.

CÁNCER 21 junio a 22 julio. Salud buena. Sus ingresos irán aumentando gracias a un negocio con el que ya no contaba. Hoy es un día propicio para pasarlo con su pareja.

LEO 23 julio a 22 agosto. Ligera indisposición que pasará pronto. Jornada poco productiva en el terreno profesional. Mal día en el terreno sentimental.

VIRGO 23 agosto a 22 septiembre. Salud excelente. Tendrá deseos de integrarse totalmente en su puesto de trabajo. Situación estable y de completa armonía en el amor.

LIBRA 23 septiembre a 22 octubre. Debería vigilar su salud y cuidarse un poco más. La suerte no le sonreirá hoy en el terreno económico y laboral. Jornada buena en el amor.

ESCORPIO 23 octubre a 21 noviembre. Salud buena. No viva tan al día y programe su trabajo con antelación. Trate de que su pareja pueda confiar más en sus acciones.

SAGITARIO 22 noviembre a 21 diciembre. Salud perfecta. En el trabajo no se obstine en seguir ese camino; es un callejón sin salida y pudiera sucumbir en el intento. Bien en amor.

CAPRICORNIO 22 diciembre a 19 enero Salud bastante pasable. Su actitud sensata le dará un resultado óptimo en el trabajo. Día óptimo para progresar en el amor.

ACUARIO 20 enero a 18 febrero. Salud buena. Se sentirá abrumado en el trabajo y notará la falta de ayuda de la gente que trabaja a su lado. Jornada amorosa buena.

PISCIS 19 febrero a 20 marzo. Salud regular. Sea más realista en el trabajo y no se empeñe en seguir por ese camino. En el amor seguirá invadido por la nostalgia.

JEROGLÍFICO

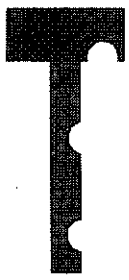

¿Cómo me sienta este traje?

DEDUCCIÓN DE PALABRAS

Cada una de las seis palabras de este juego lleva a su lado un número, que indica las letras que tiene en común con la palabra que debe deducir. Para orientación del lector se dan tres letras - en el orden que les corresponde - de la solución.

C	H	A	R	O	L	2
B	L	O	Q	U	E	1
D	E	C	A	N	O	4
F	U	N	D	A	R	4
O	R	U	G	A	S	2
G	R	I	E	T	A	4

	E	N	D		

CRUCIGRAMA

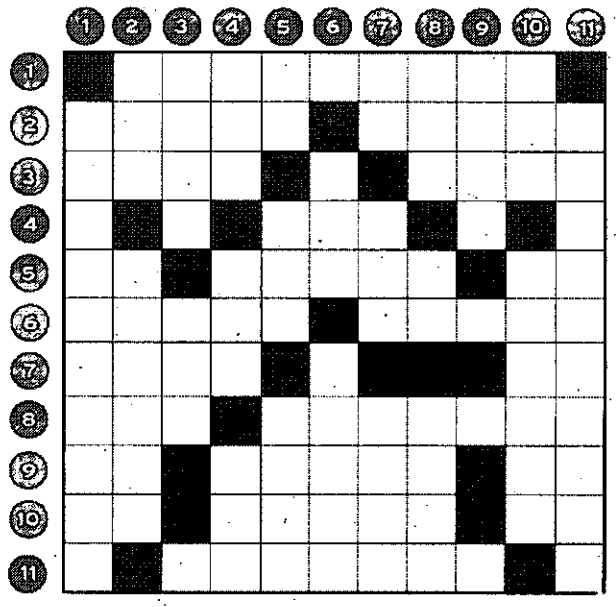

HORIZONTALES.- 1: Península de Venezuela.- 2: Producir a alguien heridas. Señera.- 3: Refresco. Personaje de la Biblia.- 4: Enfermedad de la campanilla.- 5: Sufijo de sustantivos derivados de otros sustantivos o de verbos. Planeta. Preposición.- 6: Intacto. Apresada.- 7: Ciudad americana. Símbolo químico.- 8: Aclame. Purificado.- 9: Al revés, matrícula de coche. Expían. Terminación verbal.- 10: Nota musical. Circunvalación. Matrícula de coche.- 11: Soberano.

VERTICALES.- 1: Sierra.- 2. Preposición. Coaligó-se.- 3: Emparrillen. Nombre de letra.- 4: Cierto pescado. Gasta. Provecho.- 5: Al revés, símbolo químico. Bóvido. Bracero.- 6: Personaje de la Biblia. Se multiplique.- 7: La misma letra. Antigua medida de longitud. Raspar, limar.- 8: Nombre de mujer. Pronombre. Al revés, preposición.- 9: Madriguera. Vesania.- 10: Adverbio. Tiempo que ha vivido una persona (Pl).- 11. Filósofo griego.

AUTODEFINIDO

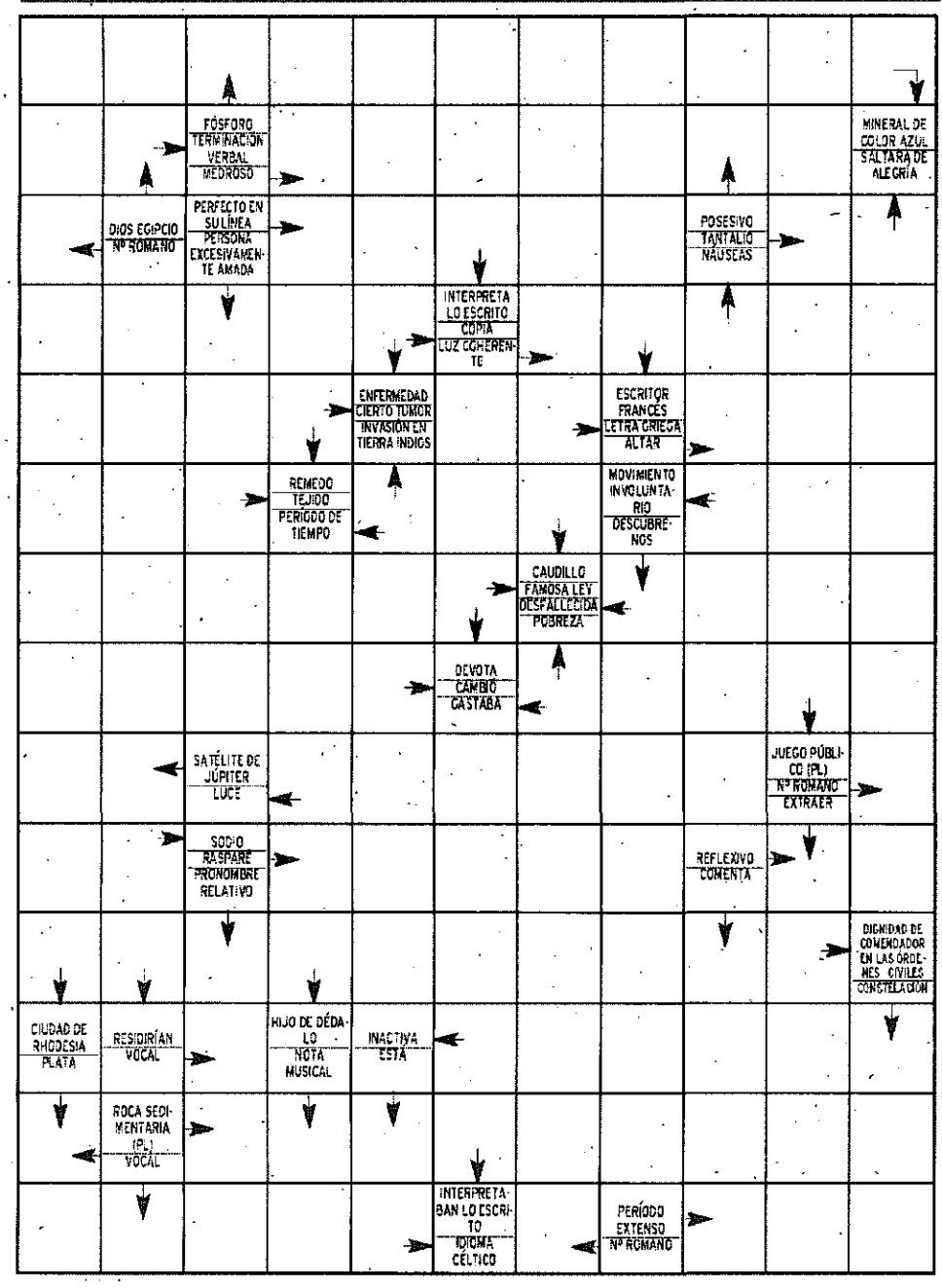

SOLUCIONES

SUDOKU

9	7	5	3	6	8	2	4	1
1	8	3	2	4	7	9	6	5
6	4	2	9	1	5	8	7	3
8	2	7	1	9	4	3	5	6
3	5	9	8	7	6	4	1	2
4	1	6	5	3	2	7	9	8
2	9	4	6	8	1	5	3	7
7	6	8	4	5	3	1	2	9
5	3	1	7	2	9	6	8	4

DEDUCCION

zapato, ladrillo, estrella, escalera, camisa, cabello, bigote.

SIETE ERRORES

Te está mal

JEROGLIFICO:

Tendrá

CRUCIGRAMA

HORIZONTALES.- 1: Paraguana.- 2: Coser. Unica.- 3: Oreo. Adán.- 4: Uva.- 5: Da. Urano. Ex.- 6: Ileso. Asida.- 7: Lima. Ag.- 8: Loe. Purgado.- 9: es. Penan. Er.- 10: Re. Rodeo. Sa.- 11: Monarca.

VERTICALES.- 1: Cordillera.- 2: Por. Aldose.- 3: Asen. Eme.- 4: Reo. Usa. Pro.- 5: aR. Uro. Peón.- 6: Eva. Cunda.- 7: UU. Ana. Raer.- 8: Ana. Os. noC.- 9: Nido.- 10: Acá. Eades.- 11: Anaxágoras.

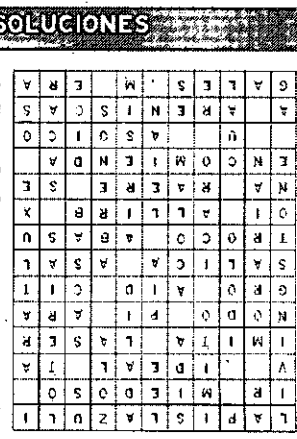

Biblioteca Virtual de Castilla-La Mancha. Tribuna de Ciudad Real, La. 20/11/2009.