

# POR QUE EMPLEO LOS nuevos Polvos Tokalón



## Por LA PRINCESA ALLA TROUBETSKOY

- ★ Porque están preparados en muchos matices a cual más seductores.
- ★ Porque son más finos y más ligeros que cualquier otros polvos conocidos.
- ★ Porque me encanta su exquisito perfume, verdaderamente de flores.
- ★ Porque gracias a ese maravilloso secreto de la espuma de crema, se sostienen todo el día, mejor que cualquier otros polvos.
- ★ Porque conservan la piel fresca y muy hermosa aún contra el viento y la lluvia.
- ★ Porque estoy segura de que no podré encontrar mejores polvos a ningún precio.
- ★ Los productos Tokalón están fabricados en España.

**ETERNA DESESPERADA.**—¿Qué poca paciencia tienes, simpática Marujita! Creo que te apuras pronto. Para las manchas: miel blanca, 500 gramos; benjuí, 2 gramos; bórax en polvo, 4 gramos. Calma el picor de los sabañones las fricciones suaves con este glicerolado: glicerina y agua de rosas, a. a. 50 gramos. Tanino, 10 centigramos. Espolvorear después con salicilato de bismuto, 10 gramos, y almidón, 90 gramos.

**MARISA.**—Los lunares artificiales se pueden producir introduciendo en el cutis (poco profundo), para que se enquisté, una gota de solución fuerte de nitrato de plata por medio de una jeringuilla y aguja muy fina. En las cicatrices de pequeños forúnculos dan buen resultado las corrientes eléctricas o rayos X, pero también se pueden disimular con esta pomada astringente: tanino, 5 gramos; bálsamo del Perú, 1 gramo; vaselina, 60 gramos; lanolina, 60 gramos.

**MARGOT Y LILLI.**—Vamos a contestar por orden a todas vuestras preguntas:  
1.ª Un líquido dentífrico antiséptico es: agua destilada, 320 gramos; tintura de eucalipto, 4 gramos; ácido benzoico, 1 gramo; timol, 8 centigramos.

2.ª Brillantina para el cabello: aceite de almendras dulces, 250 gramos; esencia de bergamota, 50 centigramos; esencia de jazmín, 50 centigramos.

3.ª Pomada para los labios: carmín pulverizado, 3 gramos; vaselina, 20 gramos; ceresina blanca, 20 gramos; esencia de jazmín, 3 gotas.

4.ª Kaolín para limpiar el cutis y después cerrar los poros, con: tanino, 2 gramos; alcohol, 100 gramos; T. de ratania, 100 gramos. Darse pinceladas por la noche, dejándolo secar.

5.ª Grietas de las manos: manteca de cacao, 10 gramos; aceite de almendras, 10 gramos; borato de sosa, 3 gramos; óxido de cinc, 2 gramos; tanino, 1 gramo. Quedáis complacidas.

**EL DESFILE DEL AMOR.**—¿Quién te dijo que usaras eso? No me extraña que se te haya puesto negra la cara; has mezclado sales de azufre con plomo, y el sulfuro que se produce es negro. Es mejor aplicar soluciones débiles de ácido clorhídrico al 5, 6 y hasta 10 por 100 (se cae la epidermis), o toques con glicerina, 50 gramos, y ácido acético, 50 gramos.

2.ª pregunta. No tiene importancia, no debes apurarte. Consulta con tu médico si te conviene algo de opoterapia ovárica, bien en inyecciones o extractos glicerinados.

Siempre a tu disposición.

## SECCION DE CORRESPONDENCIA

Para poder acudir a esta Sección:

- 1.º Enviar cinco cupones.
- 2.º No usar seudónimos.
- 3.º El que la correspondencia solicitada lo sea para fines culturales o de divulgación (arte, literatura, teatro, cine, etc.).
- 4.º No usar las Secciones Femeninas como domicilio epistolar. Con una sola excepción: cuando se trate de correspondencia como madrinas de guerra—con nuestros héroes de la División Azul es permitido recibir las cartas en la S. F.

Muchacho que amas la juventud y tienes un concepto elevado y hermoso de lo que es la vida, ¿quieres aceptar mi correspondencia para exponer y discutir mutuamente nuestras ideas?

Dirección: Perfumería Rosinda, Calle Casanovas, núm. 21, Barcelona. Para entregar a la señorita Josefina.

Una rubia, una trigueña y una morena desearían sostener correspondencia con tres jóvenes a ser posible de Valencia de Alcántara (Cáceres), Manresa o Gerona. Dirección: Señorita M. Raboso, Plaza Mercado Clot, núm. 12, 1.º, 1.ª, Barcelona. Para entregar a Rosa.

María Asunción Sanz Ezquerro solicita ahijado de guerra que tenga un nombre bonito y sea oficial. Dirigirse: Colegio Mayor «Santa Teresa de Jesús», Calle de Miguel Ángel, 8, Madrid.

## PALABRAS CRUZADAS NÚM. 5, por MA

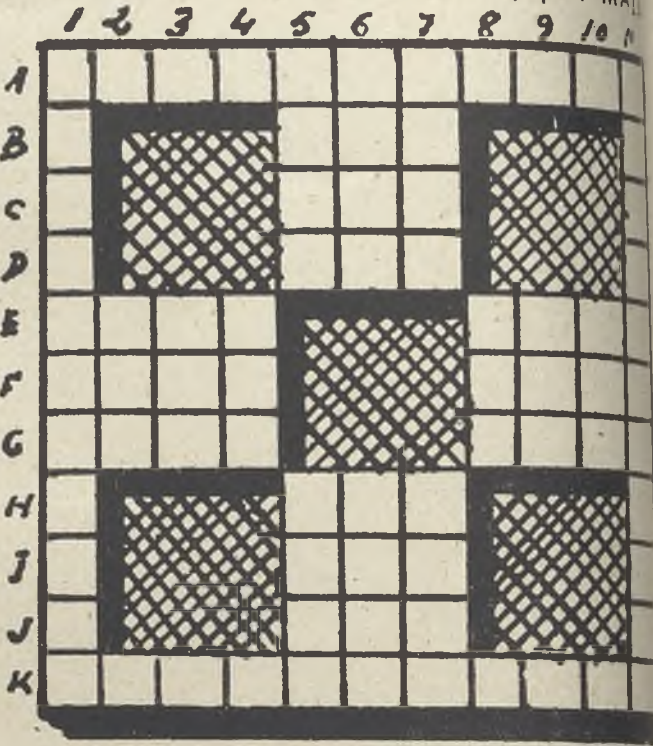

**HORIZONTALES.**—A. Relativo a una ciencia (plural).—B. Ave rapaz nocturna.—C. Ruido de una caída.—D. Circunferencia.—E. Especie de ciervo. Adorado.—F. Cargo en la milicia turca (plural). Juez musulmán.—G. Alabanza. Jugador de fútbol de Primera División (al revés).—H. Constelación.—I. Plantigrado.—J. Rodea a la tierra.—K. Llorarias.

**VERTICALES.**—1. Conjunto cierto empleo militar (plural).—2. Pronombre latino.—3. Embarcación.—4. Anagrama de "Sor".—5. Vestimenta. Lago al pie de los Alpes.—Unir. Muy.—7. Blando. Planta (al revés).—8. Anagrama de "cae".—9. Tras de "madre".—10. Con "d" en calada, nombre de un poema sagrado antiguo.—11. Haces sólido.

## Solución a las PALABRAS CRUZADAS del mes de febrero

### Núm. 1

**HORIZONTALES.**—I. Liber. Fiere.—II. Ocaso. Eduos.—III. To. Cu.—IV. En. Polea. II.—V. So Uro. Na.—VI. Recas.—VII. Un. Asi. Os.—VIII. Fa. Loada. Be.—IX. Ab. Vi.—X. Nclay. Oléis.—XI. Osera. Canoe.

**VERTICALES.**—1. Lotes. Ufano. 2. Icono. Nabos.—3. Ba. Le.—4. Es. Peral. Ar.—5. Ro. Eso. Ya.—6. Lucía.—7. Fe. Era. Oc.—8. Id. Aosta. La.—9. Oú. En.—10. Rccin. Obvio.—11. Esula. Seise.

### Núm. 2

**HORIZONTALES.**—A. Petra. Dedal.—B. Eop (poe). Ere.—C. Liuva. D. Seo.—E. Descortezar.—F. Oan (nao). Anu (una).—G. Arriármelas.—H. Rie.—I. Diana.—J. Rud. Tan.—K. Duros. Error.

**VERTICALES.**—1. Pagad. Aduúd. 3. Te. Sor. Rr.—4. Rol. Caf. Dtaú.—5. Apisonarias.—6. Ver. Ria.—7. Devtam. nte.—8. Era. Ene. Aar.—9. De. Zul (luz). Nr.—11. Largar. Sisar.

### Núm. 3

**HORIZONTALES.**—1. Ce. La. Ra. Ad.—2. Ala. Lava. Faca. Ave.—3. Era. Airear. Fabara. Oto.—4. Alón. As. Ira. Os. Kola.—5. Aros. Acero. Ario.—6. Acanallado. Organista.—7. El. Nabaco. D. Arrima. Su.—8. Adel. Daga. Boa. Irma. Faro.—9. Mer o. Adobar. Patear. Elba.—10. No. Ado. Adereza. Sal. Te.—11. Sal. Procesa. do. Silo.—12. Lo. Mi. Solar. Re. Ni.—13. Raer. Acalorado. Ador.—14. Ea. Sea. Alejado. Ano. Er.—15. Idem. Tronar. Donado. Agón.—16. Rato. Raid. Abo. Alón. Saco.—17. Do. Bu. drón. E. Atorar. La.—18. Marquerie. Atoándolo.—19. Reus. Aten. Aati.—20. Cene. En. Nos. Fe. Dome.—21. Rea. Solera. Acampo. Oso.—22. Res. Sena. Aseo. Eñe.—23. En. Se. Es. Al.

**VERTICALES.**—1. Ca. Am. Ir. Re.—2. Ele. Edén. Edad. Ren.—3. Ara. Aleros. Raetom. Ces.—4. Alac. Lo. Ola. Mo. Area.—5. Orán. Aloes. Bren.—6. Anonadado. Retruques.—7.

Li. Sábado. M. Aradus. Os.—8. Ra. Lago. Pía. Oiré. Eles.—9. Acabar. Candor. Neme.—10. Aa. Adósalá. Nia. Ra.—11. Rico. B. lera. Etna.—12. Re. Do. Reloj. Eo.—13. Faro. Apeaarado. Aná.—14. Fa. Ora. Azarad. At. Ca.—15. Rabo. Gritad. Donato. Pas.—16. Acas. Arre. Oro. Aloa. Ems.—17. Ar. Animas. E. Adorna. Do.—18. Arrimarás. Anonadado.—19. Os. Lindo. Rota.—20. Olot. Fe. Lio. Limó.—21. Ata. Asalto. Regalo. E.—22. Avo. Orbe. Roca. Oña.—23. D. Oa. No. El.

### Núm. 4

**HORIZONTALES.**—1. Apa.—2. Alisa.—3. S. Ebonita. T.—4. Sos. calado. Pes.—5. Mondo. Aco. Arp.—6. Por. O. Las.—7. Copec. Eta.—8. Con. Contestes. Sar.—9. As. Reacios. Car.—10. Aznar. Ars.—11. Ram. Ramio.—12. Burriciego. Az. varios.—13. Azada. Oda. E. Eta.—14. sa.—15. Adi. Oliscar. Dea.—16. Franceses. Paz.—17. Solea. Aca. les.—18. Lar. H. Lag.—19. Tam. Con. Pasas.—20. Ter. Zacatecas.—21. S. Malagón. L.—22. Sedal.—23. Sor.

**VERTICALES.**—1. Aba.—2. Azu.—3. S. Conrado. T.—4. Som. Cobardes. Tes.—5. Sopón. Ria. Sollar.—6. C. Lar.—7. Adrec. Aio. Ferraz.—8. Eco. Corredora. Sam.—9. Abi. gala. Cas.—10. Aloca. Eta. O.—11. Asilo. Asi. A. Ces. Negar.—12. Cales.—13. Pinacoteca. Escobedo. Ata. Torneas. Col.—14. Ada. D.—15. tres. Pan.—16. Orlas. Mía. Salva.—17. Par. V. Las.—18. Pasas. Ras.—19. Tes. Nacaradas. Sol.—20. S. mírez. S.—21. Riosa.—22. Osa.

### Núm. 5

**HORIZONTALES.**—A. Tananau.—B. Ras. Ole. Ido. C. It. Atizo. As.—D. E. A. A. A. T.—E. Olvidáronse.—F. Ruin.—G. Inundaría.—H. T. S. A.—I. L. D.—J. As. Oteló. Mo.—K. Neo. Sir.—K. Ornamentala.

**VERTICALES.**—Tripolitano.—2. Len. Ser.—3. N. S. Evas (suave) (no).—4. Iln.—5. Notad. Datam.—6. Ans. Ere.—7. Rezar. Rolán.—8. 9. Vi. Anual. Sa.—10. Oda. Sil.—11. Sostenedora.

### Núm. 6

**HORIZONTALES.**—1. Pallada. Oi.—2. Insano.—3. R. de Riva. D.