

los, lateral y antero posterior, órbitas oscurecidas y ojos oblicuos; depresión en la sutura fronto nasal debidamente acentuada por la curvadura de las subnasales en arco alargado característico que termina produciendo hocico acuminado. Las orejas grandes y aídas. Presentando además muchos ejemplares pigmentaciones en la cara extremidades. Esta pigmentación se hace más acentuada en las hembras. Cuello robusto, tal vez algo largo y desprovisto de pliegues.

que el ideal en el perfil de las razas seleccionadas es la línea recta, debemos de tratar al mejorarla de corregir este defecto.

La espalda la presenta bien adherida y musculosa. El tronco es alargado con costillares arqueados y vientre bien proporcionado. Grupa larga y oblicua con nacimiento bajo de la cola, que al mismo tiempo se muestra de relativo grosor. Muslos y antebrazos débilmente musculados en la mayoría de los individuos; extremidades alargadas y fi-

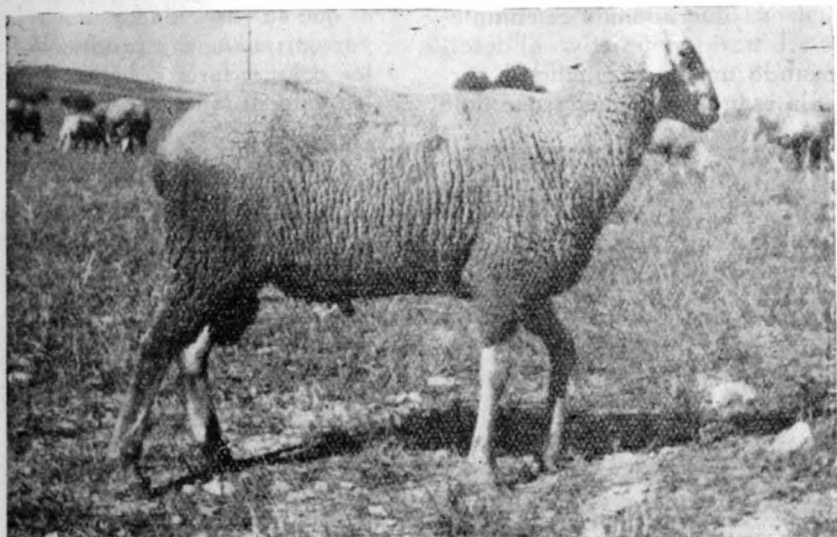

Morueco de 14 meses de raza manchega. Vellón denso y extendido, conformación general respondiendo perfectamente al tipo de la raza al que pertenece

Se le acusa a la raza del defecto, que según Santos Arán no tiene mayor importancia, de ser «baja de agujas» y medir menos la altura a la cruz que a la grupa. Arán y Calixto Moraleda, después de medir gran cantidad de animales han sacado la siguiente proporción: un 55 por 100 más altas de grupa que de cruz, un 25 por 100 más de cruz y un 20 por 100 iguales las dos medidas. Pero siempre la diferencia entre las dos medidas muy escasa, lo que nos lleva a considerar al defecto insignificante tanto por su frecuencia como por la diferencia de centímetros que arroja. Pero, teniendo en cuenta

nas y mamas bien ostensibles y de forma ovoides.

El vellón, formado por briznas regularmente onduladas y relativamente larga, se ofrece por lo regular abierto, recubriendo todo el cuerpo con excepción de la cabeza, axilas, bragadas y extremidades desde el tercio inferior de antebrazos y piernas. Su lana se encuadra dentro del grupo entrefino-fino, con clara fluctuación al grupo entrefino. Piel gruesa de color rosáceo y regularmente untuosa, siendo las mucosas claras.

Se dan pesos que oscilan, para los machos de 66 a 80 y aún más, y de