

# Abastecimientos y Transportes

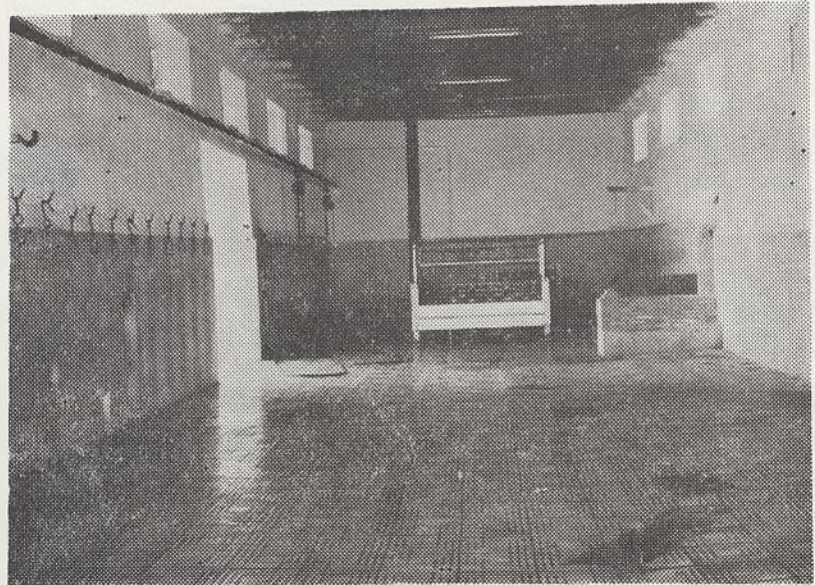

NUEVA NAVE DEL MATADERO

En primer lugar al hacer mi presentación ante ustedes, tengo que explicarles a todos aquellos que no lo sepan que estoy al cargo de esta Delegación desde primeros del año 1982, que sustituí al anterior concejal por tener que dimitir éste por asuntos de trabajo.

Durante estos meses, he tenido ocasión de tomarle el pulso a los asuntos de mi Delegación que son: Matadero Municipal, Mercado de Abastos, Báscula Municipal y transportes de viajeros, de todo esto les quiero hablar un poco en este boletín aparte de que se aporten datos estadísticos.

**Matadero Municipal:** Se hizo una reforma total en nave de sacrificio de cerdo, consistente en un nuevo solado, instalación de máquina peladora de cerdos, etc., después se ha blanqueado todo el edificio tanto interior como exteriormente, teniendo pendiente una reforma de adecuación y adaptación del Matadero con arreglo a las normas exigidas por la Administración del Estado.

**Mercado de Abastos:** En el Mercado se han realizado varias obras en varias ocasiones, como son arreglos de techumbres, barandillas de tubo, pintado en todas las plantas, pavimentación y encalado exterior, etcétera. También se ha suprimido la rampa que previa encuesta a las amas de casa, se había instalado en la escalera de la calle Prim, y que posteriormente se vio que no resultaba práctica por ser la escalera muy estrecha y tener fuerte pendiente.

Tenemos pendiente la instalación de un nuevo laboratorio de análisis para los productos de consumo, con mejor dotación de medios técnicos que reemplazará al existente.

**Báscula Municipal:** Este es un apartado que está resuelto al tener un adjudicatario que atiende y lo explota ajustándose a las normas de la adjudicación.

**Transporte de viajeros:** Mediante una moción del alcalde se ha ordenado el sector del taxi, estructurando licencias, etc.

En estos momentos tenemos pendiente la construcción de una Estación de Autobuses. Esta Estación de Autobuses la costeará en su totalidad el Ministerio de Transportes, previa donación del solar por parte del Ayuntamiento.

A grandes rasgos las principales características de esta Estación de Autobuses serán las siguientes:

1.º Emplazamiento: Plaza de la Paz, 14 antiguo convento de Carmelitas.

2.º Estacionamientos simultáneos: según los informes técnicos de los organismos oficiales serán nueve estacionamientos (9).

3.º Estará equipada de un amplio vestíbulo, con taquillas para las distintas compañías adjudicatarias de líneas, cafetería, servicios de aseo, cabinas telefónicas, megafonía, servicio sanitario, policía, correos, etc.

Con la construcción de esta Estación de Autobuses quedará solucionado el problema existente de los viajeros esperando en la calle y aguantando inclemencias del tiempo.

Para finalizar les ofrecemos algunos datos estadísticos correspondientes a esta Delegación.

En cuanto a personal está dotado de los funcionarios siguientes: Tres veterinarios, dos conserjes Matadero y Mercado, un funcionario en Matadero y un grupo servicio de limpieza diariamente.

## DATOS ESTADÍSTICOS DE RESES SACRIFICADAS

AÑOS	TERNEROS		CORDEROS		CERDOS		CABRAS	
	N.º reses	Kgr.	N.º reses	Kgr.	N.º reses	Kgr.	N.º reses	Kgr.
1979	82	17.422	5.305	99.604	3.137	228.798	280	4.158
1980	100	21.554	5.245	96.273	3.089	234.097	158	2.305
1981	80	14.371	5.913	104.610	2.400	177.192	175	2.641
1982	99	20.366	5.658	105.132	2.295	170.379	167	2.681
<b>Totales</b>	<b>361</b>	<b>73.713</b>	<b>22.121</b>	<b>405.619</b>	<b>10.921</b>	<b>810.466</b>	<b>780</b>	<b>11.785</b>