

La imagen del Prado para el siglo XXI

Madrid/EFE.—El Plan Museográfico del Museo del Prado "es ya una realidad", dijo ayer la ministra de Educación y Cultura, Esperanza Aguirre, quien destacó que "la incorporación de nuevos edificios y reordenación de las colecciones preparan al museo para el siglo XXI".

La ampliación supondrá poder exhibir dos mil piezas de los fondos del museo, quinientas más de las que se mostraban habitualmente. En estos momentos, a consecuencia de los trabajos de acondicionamiento de las cubiertas del edificio Villanueva, sólo se exponen mil.

En cuanto a la inversión que puede suponer el Plan Museográfico, la ministra dejó claro que el Gobierno apuesta por el proyecto, pero dijo que es imposible hablar de presupuestos porque antes han de hacerse los estudios necesarios. Concebido en varias fases, el Plan Museográfico, aprobado por el

La ministra de Cultura, Esperanza Aguirre, presentó ayer el nuevo aspecto de la pinacoteca, tras las obras de ampliación, que permitirán exhibir 500 obras más

Real Patronato el pasado mes de abril, ha recibido un fuerte impulso con el acuerdo alcanzado recientemente entre la Iglesia y el Estado para la utilización del claustro de los Jerónimos, que está pendiente del visto bueno de la Santa Sede.



CON LUZ PROPIA Una de las salas del museo, ilumina con luz natural tras las recientes modificaciones que han experimentado las cubiertas del edificio.

Además del claustro y el edificio Villanueva, el Museo se extenderá al Casón de El Buen Retiro, donde se instalará la colección del siglo XIX, y el Museo del Ejército, objeto de negociaciones para que sus fondos sean llevados al Alcázar de Toledo. Aquí se

reconstruirá el Salón de Reinos como era originariamente. Al mismo tiempo, el Ministerio ha invitado a los diez finalistas del concurso internacional de ideas, que quedó vacante al año pasado, a que presenten propuestas para la remodelación que afecta a la

zona de los Jerónimos. Un jurado elegirá el proyecto ganador y las obras se iniciarán a finales de 1998. Este proyecto se centrará en la rehabilitación de la Iglesia de los Jerónimos y sus dependencias parroquiales, la reconstrucción del claustro

para ubicar en él los talleres de restauración y las salas de exposiciones temporales, y la construcción de un edificio subterráneo bajo la calle Ruiz de Alarcón en el que se situará un distribuidor de entrada, las tiendas, cafetería y un auditorio.

SU CASA EN LA PLAYA:

CHALETS, BUNGALOWS Y APARTAMENTOS EN CAMPOAMOR, TORREVIEJA Y BENIDORM.

Apartamentos



Desde 9.469.500 Ptas.

Totalmente amueblados

DE 2 Ó 3 DORMITORIOS

Dúplex Adosados

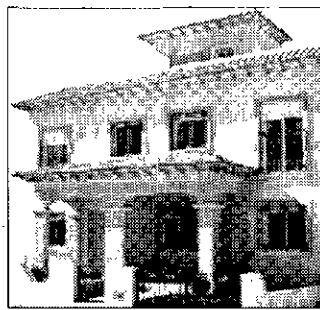

Desde 7.100.000 Ptas.

Chalets independientes

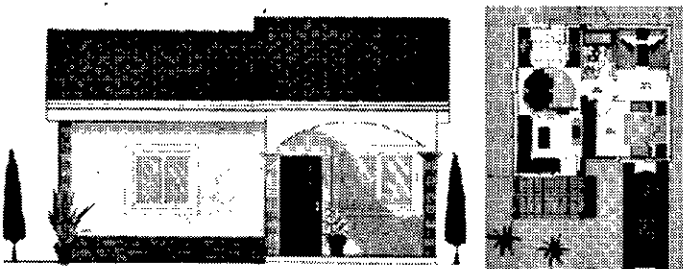

Desde 7.500.000 Ptas.

Tenemos para Vd. viviendas de dos dormitorios Desde 30.000 ptas. al mes y sin entradas.

Le financiamos su vivienda a sus posibilidades



Grupo Inmobiliario

MADRID
C/ Goya, 34 - 2L
Tels. 577 38 90 - 577 32 90

TORREVIEJA
Pº. Habaneras, 40-C
Tel. 96 - 571 45 13