

Tal es el movimiento aparente de la explotación del ganado lanar en la provincia. Mas predecir el curso que ha de seguir tal explotación en el futuro, parece aventurado en exceso. De momento pudiera admitirse que el avance de las dos corrientes determinará una fusión completa, una compenetración profunda, un cruzamiento continuado y permanente que llegará incluso a la creación de una nueva sub-

tos ser, literalmente, también el contrario. Puede ocurrir que el núcleo central de cruzamientos sea origen de una irradiación del manchego hacia Saliante y de una irradiación del merino hacia Extremadura. Las corrientes, en tal caso, serían centrífugas, no centripetas, de huida expansiva, no de convergencia aglutinante. Porque se puede interpretar nuestro mapa como una exposición del fenómeno natural de la

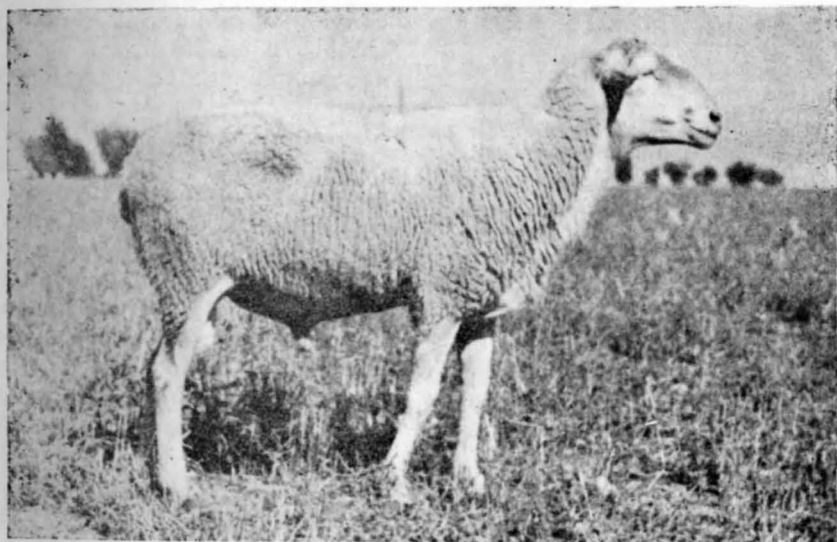

Morueco de 5 años. Conformación perfecta de acuerdo con los caracteres de la raza.

ado
l de
raza manchego-merina que absorba
Pa
cualidades de las dos, como ya viene
óni
ocurriendo, y signifique un paso avan-
otazado y novísimo en la filogénesis y en
r la evolución del ganado lanar.

nte. Empero, yo no me atrevería a lanzar
qual predicción sin grandes reservas.
Aunque el movimiento y la tendencia
zan
existen y las corrientes contrapuestas
pl
describas parecen insinuarse, todo ello
puede no tener más alcance que el de
za
una apariencia. No esperamos que el
nt
ganado manchego puro se extinga. Las
mp
corrientes de avance pueden tener
ado
también una significación contraria a
do
ya que hemos concedido en nuestra hi-
pótesis, y el sentido de los movimien-

explotación del ganado manchego en
la Mancha, y esta región, a medida
que se extiende hacia el Este y atravi-
sa el límite de la provincia, **se acaba**,
por decirlo así, por el Oeste. Y allí, al
acabarse la Mancha, **se acaba** también
el ganado manchego.

Por otra parte, no suponga el lector
que pueden discriminarse los núcleos
de cruzamiento con la exactitud condi-
cionada que lo hemos hecho. En todos
ellos hay considerable número de ani-
males de raza pura que conviven con
los mestizos. En la cifra dada para los
animales cruzados hay un porcentaje
todavía considerable de cabezas man-
chegas puras. Parece que una resisten-