

## Ciudad

## La AA.VV. «Castilla» renueva su Junta Directiva

Felipe Yela, reelegido como presidente

ANA MARÍA RUIZ. Guadalajara. La Asociación de Vecinos «Castilla» celebró el pasado sábado, día 19, en el Hogar del Jubilado, una Asamblea General Extraordinaria en la que se reeligió a la nueva Junta Directiva en la que continuará como presidente Felipe Yela.

El resto de los cargos elegidos pertenecía a la anterior Junta Gestora.

Felipe Yela ha agradecido a los socios de la AA.VV. el apoyo mostrado y ha manifestado la intención de la nueva Junta Directiva de «trabajar para que la asociación funcione lo mejor posible y conseguir que el barrio esté mejor atendido».

El primer cometido de la nueva Junta será el de preparar las actividades para las fiestas del barrio de este año.

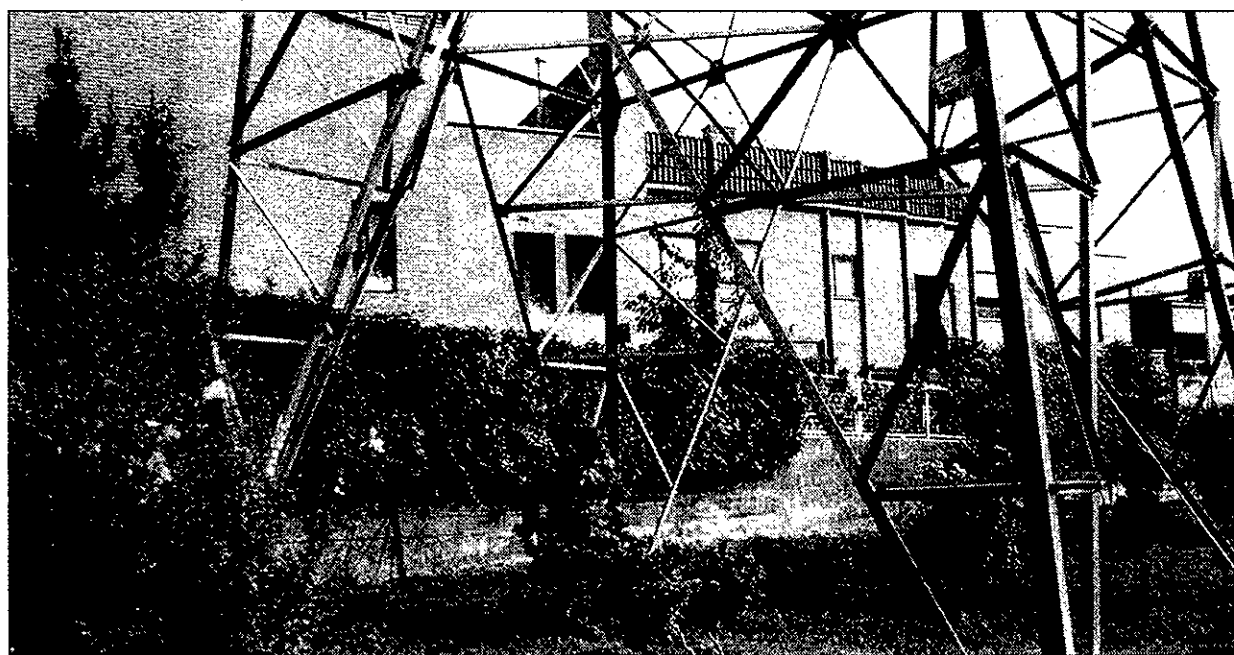

NOTICIAS

El enterramiento y alejamiento de las líneas situadas junto a las viviendas costará cerca de mil millones de pesetas.

## Los vecinos de la calle Méjico aceptan el enterramiento de las líneas eléctricas

Se estudiará el blindaje de la subestación de «Unión Fenosa»

ANA MARÍA RUIZ. Guadalajara. Los vecinos de la calle Méjico afectados por las líneas de alta tensión que se levantan junto a sus viviendas celebraron la pasada semana una asamblea para estudiar las gestiones realizadas hasta el momento por la Comisión de Afectados a fin de solucionar su problema. A dicha asamblea acudieron el alcalde y representantes de los grupos municipales de IU y

PSOE. Los vecinos fueron informados de las dos opciones existentes para alejar las líneas eléctricas de sus viviendas: el traslado de las torres y de la subestación eléctrica situada junto al Instituto Brianda de Mendoza o el enterramiento y alejamiento de las líneas en 30 metros. A pesar de no colmar todas las aspiraciones de los vecinos, en principio se ha optado por la segunda de las pro-

puestas, ya que «Unión Fenosa» ha cifrado el traslado de la subestación en cerca de 5.000 millones de pesetas mientras que la segunda opción tendría un coste cercano a los 1.000 millones de pesetas. Según ha afirmado uno de los portavoces de al Comisión de Afectados, Avelino Sánchez Tapiz, «no es el cien por cien de lo que pedíamos, pero la solución planteada es la más aceptable».

Durante la asamblea, el alcalde se comprometió con los vecinos a pedir a Unión Fenosa la elaboración de un proyecto de blindaje de la subestación eléctrica mediante la construcción de un edificio que lo rodeara.

Según Avelino Sánchez, aunque todavía no se ha tomado una decisión definitiva, los vecinos esperan que en dos años el problema pueda quedar definitivamente zanjado.

## El PSOE acusa a Villalón de conceder ayudas «a dedo»

El grupo pide la elaboración de nuevas bases para conceder subvenciones

REDACCIÓN. Guadalajara. El grupo municipal socialista ha acusado a la concejala de Servicios Sociales, Francisca Villalón, de conceder «a dedo» algunas ayudas de primera necesidad destinadas a familias de bajos recursos. Esta acusación se ha producido tras la celebración la pasada semana de la Comisión de Servicios Sociales, en la que se debatieron las bases reguladoras para la concesión de dichas ayudas este año, las cuales incluyen prestaciones individuales,

ayudas para la compra de libros de texto y subvenciones para asociaciones sin fines de lucro.

Los representantes del PSOE en dicha Comisión, María Sol Ruano y Luis Sevillano, votaron en contra de las bases presentadas por el equipo de Gobierno del Partido Popular, ya que «dejan abierta la posibilidad de que algunas ayudas convocadas sigan entregándose a dedo por parte de la concejala sin atender a criterio objetivos de necesidad como ocurrió en

1996». Según los socialistas, el texto establece que «en caso de urgencia las concederá el concejal» y porque no establece un baremo económico que especifique qué personas pueden solicitar estas ayudas.

Por este motivo, el PSOE ha vuelto a solicitar que se elaboren unas nuevas bases «en las que se fijen unos criterios objetivos para la concesión de las subvenciones y que éstas no se distribuyan de forma arbitraria como se hace cada año por parte de

Francisca Villalón». Asimismo, han solicitado que se amplíen las prestaciones individuales para que incluyan ayudas para residencias de la Tercera Edad, tratamiento de la drogadicción y el alcoholismo y ayudas psicopedagógicas.

También han pedido mayor coordinación entre las concejalías de Servicios Sociales y de Participación Ciudadana para que las bases de concesión de ayudas de primera necesidad sean presentadas juntas para su debate.

## APARTAMENTOS

de 1 y 2 dormitorios (garaje opcional)

C/ Boixareu Rivera y C/ La Mina  
(Frente al Parque de «La Concordia»)

Si siempre ha deseado  
vivir en el centro  
de Guadalajara,  
ahora tiene su  
oportunidad

Desde **7.789.129** ptas. + IVA

FACILIDADES DE PAGO HASTA 30 AÑOS  
ENTRADA: 1.000.000 PTAS.

Financia:



"la Caixa"

Información y venta:

Lunes a viernes, de 9 a 14 y de 17 a 20 h.

**PROMOTORA ARRIACENSE**

C/. Toledo, 11 - A. GUADALAJARA

☎ **22 31 00**

Disponemos de  
LOCALES COMERCIALES desde 64 m.<sup>2</sup>



EN GUADALAJARA CAPITAL  
Y A 200 METROS DE RENFE.

Chalets de 165 m.<sup>2</sup> de 4 dormitorios, 2 cuartos de baño más 1 aseo, buhardilla, jardín privado, armarios totalmente forrados y terminados, chimenea en salón comedor, cocina amueblada. Con garaje estilo inglés. Visite chalet piloto en propia urbanización, quedará sorprendido de su entorno y calidades.

NUEVA FASE A LA VENTA.  
CHALETS DE 165 M.<sup>2</sup>

Las Pérgolas  
DE NUEVA CHOPERA

USTED ELIGE LA FORMA DE VIVIR  
USTED NOS PROPONE LA FORMA DE PAGAR

Por sólo **20.750.000** ptas.

SU CHALET ADOSADO EN GUADALAJARA  
Entrada a convenir • Financiación hasta 20 años

Calidad y Diseño

**EGIDO**

INFORMACIÓN EN CHALET PILOTO

De 11 a 14 y de 16 a 20 horas  
Excepto: Lunes (cerrado todo el día).  
Domingo (cerrado por la tarde)  
Teléfono (949) **21 69 88**