

EL ESTANQUE



Foto. Belda

Uno de los más bellos rincones de nuestro Parque.

Uno de los rincones más interesantes que guarda nuestro parque, es el que reproducimos.

El estanque; con la policromía simpática de sus peces y el gesto activo de sus cisnes. Esos cisnes que en la noche bajo los besos de plata que vierte la luna, parecen figuras de cera sobre una amplia bandeja de cristal.

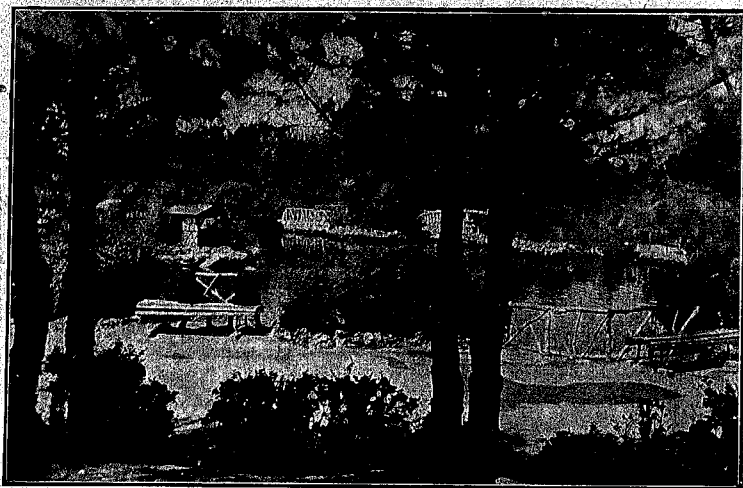
Esos cisnes que rompen la líquida esmeralda con la elegancia y lentitud de una góndola veneciana y elevan graciosamente sus cuellos para dibujar en el vacío la silueta bruja de una interrogación.

¿Qué preguntarán los cisnes?

En el silencio de la noche se pierden sus lamentos y nadie sabe interpretarlos...

El uno negro, enlutado y triste; moviéndose sin cesar... y el otro blanco, muy blanco; vestido con una túnica de armiño; y a veces con el pico escondido entre la seda limpia de sus alas.

Las parejas de enamorados pasean bajo las frondas sus juramentos de amor. Y ante el bello cuadro que pintó Naturaleza, sueñan y evocan los momentos más felices de su juventud, mientras los labios se mueven y el corazón suspira.

Ven brillar entre las sombras la aurora lejana de su porvenir y la contemplan sonriendo...

Completamente rodeado de árboles ofrece un as-

pecto pintoresco. Y es curioso contemplar cómo, arrojando una miga de pan al agua, se amontonan los peces disputándose entre ellos para ganarla los mayores.

Es uno de los cuadros más hermosos que posee Albacete. El único quizá que satura el alma de romanticismo y la limpia del veneno que absorbió durante la vulgaridad del día.

Allí puede pasearse lejos del incesante rumor...

Allí el poeta tiene instalado un trono para sentarse y cantar...

El estanque...

Espejo claro donde se miran las estrellas...

Lámina de plata coronada de luz.

La noche... ¡oh la noche en el parque provinciano que representa un tesoro para la ciudad!... Donde la monotonía sentimental de los pinos mancha con su color la bandera azul del cielo...

En el citado lugar se alza elegantemente construída una casita blanca. En su interior se halla la mina que antes proveía de agua al estanque; lo que ahora no hace, por haber sido trasladado a otro sitio el motor.

El agua, se cambia dos veces al año. La última del actual será unos días antes de la feria.

:: Anita Massó ::



Tienen esos ojazos miradas de hechicera...

Tiene tu cara hermosa los rasgos de Sultana
y en tus venas se enciende la sangre de gitana,
con mezcla de manola, de maja y de chispera.

Un clavel es tu boca... Sangrante y perfumado...
y entre el carmín que luce, se fueron a esconder
las perlas de tus dientes.—Un collar adornado
con todos los suspiros y risas de mujer.—

Es tu cuerpo flexible, seductor y castizo...
Tus brazos son de nácar, de nieve o de marfil;
y al mirarte, parece que detiene tu hechizo
la larga caravana que viene con ABRIL.

Albacete Agosto 1924.

Foto. Belda.