

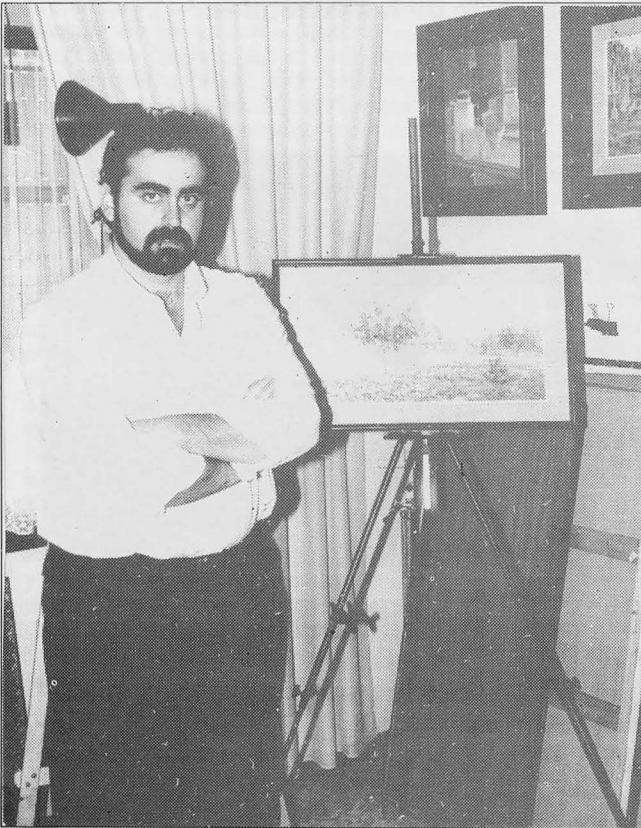

Exposición de Puri Rubio

EXPOSICION DE PURI RUBIO.

Hasta el 27 de diciembre, se vino mostrando un conjunto de óleos de la pintora valdepeñera Puri Rubio en donde había plasmados desde bodegones, interiores y viviendas rurales hasta paisajes. La exposición de la obra pictórica se abrió con un acto de presentación a cargo de la directora de la Casa de Cultura (lugar de exposición) Ramona Serrano, y del poeta solanero, Santiago Romero de Avila, quien hizo un análisis de las excelencias y sensaciones de la pintura de la artista.



Exposición de Fermin García Sevilla

EXPOSICION DE PAISAJES DE FERMIN GARCIA SEVILLA.

La sala de exposiciones de la Casa de Cultura continuando con sus actividades albergó hasta el día 12 de enero una exposición de pinturas del artista tomellosero Fermín García Sevilla, compuesta por treinta y seis paisajes manchegos entre los que se contaban algunos de La Solana.

☆ AMPLIADA LA RED DE ALUMBRADO.

De acuerdo con los planes provinciales de alumbrado público de la Diputación Provincial correspondientes a 1989, desde fines del pasado año muchas calles ubicadas al norte de la localidad, como Huertas, Santa Quiteria, Honda, entre otras adyacentes, cuentan con un alumbrado compuesto por lámparas de 30 vatios de vapor de sodio (de luz amarilla), de las que se han instalado un total de 360.

☆ "PAN DE TRIGO": GRUPO Y REVISTA POETICOS QUE COMIENZAN SU SINGLADURA.

Dentro del pregón lírico de Navidad en el que los poetas integrantes del grupo "Pan de Trigo" recitaron poesías de tema navideño, se hizo la presentación del primer número de la revista que confecciona el mencionado grupo y que será editada trimestralmente, coincidiendo con cada estación del año. La revista literaria lleva el mismo nombre que el grupo poético, el cual se constituyó por iniciativa de la Casa de Cultura.

☆ PROGRAMA ESPECIAL FIN DE AÑO DE RADIO HORIZONTE.

En la última tarde del año se realizó un programa especial que recogió el balance de lo sucedido en nuestra población al cabo de 1989. El programa fin de año contó con las entrevistas a personalidades representativas de La Solana a cargo de un equipo de la emisora municipal, compuesto por Julián Naranjo, Pepe Camacho, Julián García de Mateos y Paulino Sánchez.

☆ 1990 RECIBIDO POR TODO LO ALTO.

En la Plaza Mayor multitud de solaneros daban el adiós definitivo a 1989 y se recibía el nuevo año con el clamor de fuegos artificiales, la sidra y las doce uvas que el Ayuntamiento proporcionó.

☆ EN SU CENTENARIO: ESTUDIO HISTORICO SOBRE EL ASILO.

El cronista oficial, Antonio Romero Velasco, presentó en la residencia para ancianos un trabajo histórico con motivo de sus cien años de vida a través de los cuales se han atendido a 826 ancianos por 115 hermanitas y 23 superiores. En este trabajo además de relatarse la historia del asilo informando de sus antecedentes, fundación, promotores o la repercusión de la Guerra Civil, entre otros datos interesantes; dedica una parte a los fundadores de la orden religiosa por la que se rige la residencia de ancianos.

☆ NUEVA EXPOSICION DE OBJETOS ANTIGUOS EN EL HOGAR DEL JUBILADO.

En una nueva ocasión el Hogar del Pensionista ha contado con una exposición de objetos antiguos en la que se pudieron contemplar enseres domésticos y bordados de antaño traídos por los socios del hogar, así como un curioso muestrario de fotografías antiguas que exhibía rincones ya desaparecidos de nuestro pueblo y grupos de mayores en carnavales y fiestas tradicionales.