

La capacidad que esta sociedad tiene de almacenaje es de 20.000 millones de kilos de cereal

## Agroceremar construirá nuevos almacenes en el año 2001

MÓNICA MORENO  
Albacete

La compañía albacetense alcanzó en el ejercicio del 99 una facturación que rondó los 1.400 millones

La empresa comercializadora de cereal, Agroceremar, tiene previsto invertir para el próximo año en torno a 50 millones de pesetas en la construcción de nuevos almacenes donde recoger y tratar los cereales.

La compañía albacetense se dedica a la compra-venta de cereales y deshidratación de los mismos, así como venta y distribución de abonos y semillas, para el sector agrario de la provincia y la región.

La capacidad de almacenaje de Agroceremar, constituida hace aproximadamente diez años, es de unos 20.000 millones de kilos de cereales de todas las variedades.

Se encuentra en unas instalaciones que tienen una superficie aproximada de 20.000 metros cuadrados, en las que hay 6.000 metros cuadrados

de almacenes, silos metálicos con capacidad para 6.000 toneladas y maquinaria agrícola para realizar la actividad propia de la factoría.

La facturación de esta firma albacetense ronda los 1.400 millones de pesetas.

"Al ser una empresa que trabaja directamente con el sector agrario, el volumen de negocio varía en función del año agrícola, si

es un año bueno, la facturación normalmente suele crecer. Las perspectivas al finalizar el presente ejercicio son buenas, al

esperarse que la campaña del cereal se dé bastante bien, aunque todavía es pronto para realizar conjeturas, pues hay veces que las perspectivas son muy buenas y

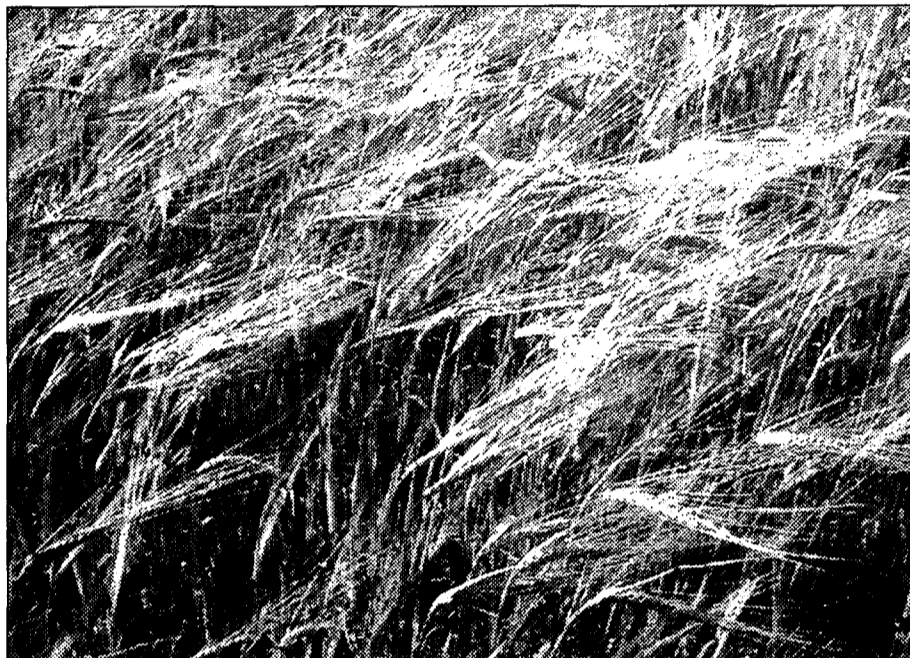

El cereal que se trata en Agroceremar se destina principalmente a piensos.

los resultados finales no son tantos", afirma el gerente de Agroceremar, José Enrique Martínez.

Los cereales que se tratan en Agroceremar se destinan a piensos, por lo que fundamentalmente se distribuyen en fábricas de Castilla-La Mancha y Murcia, aunque también llegan a otras comunidades autónomas.

Los proyectos de futuro de la firma, además de ampliar instalaciones, pasan por la compra de maquinaria para realizar el secado del cereal y

nuevos camiones para la distribución y recogida del mismo. "Todos los años se tienen que renovar la maquinaria porque salen nuevas tecnologías, que obligan a avanzar", comenta José Enrique Martínez. Agroceremar cuenta en la actualidad con 10 trabajadores y siete camiones que se encargan de recoger el cereal y de distribuir los abonos y semillas a los agricultores.

Agroceremar que trabaja tanto con grandes agricultores como con pequeños comienza su

periodo de mayor actividad, cuando se recoge el cereal, es decir, de junio hasta noviembre.

Además de la competencia que según el gerente es mucha en la zona por la que actúan, uno de sus principales problemas, no sólo de esta empresa sino del sector agrario en general, es la subida de los carburantes. "Nosotros trabajamos con máquinas que necesitan gasoil, al igual que los camiones, por lo que la subida del gasoil influye en los precios", señala el gerente.

### Cantarranas se lanza al mercado de leche fresca semidesnatada

ÁNGELES S. INFANTES  
Ciudad Real

La Finca Cantarranas de Ciudad Real, que hasta ahora producía leche fresca entera y yogures se ha lanzado al mercado de la leche fresca semidesnatada. Desde el pasado mes de enero la empresa está envasando en el mismo formato que la leche entera, en lactofilm, leche semidesnatada fresca.

El destino de este nuevo producto es fundamentalmente las llamadas colectividades, o sea colegios, residencias de ancianos o residencias de estudiantes, aunque también puede encontrarse en las tiendas donde habitualmente se venden los productos de la Finca Cantarranas.

En este momento en el que se ajusta la producción a la venta y no se producen sobrantes, se están produciendo al día unos 500 litros de leche semidesnatada, que se consigue gracias a que se desnata parcialmente la leche y se aprovecha la maquinaria del proceso del yogur para poder hacer este tipo de leche.

En Finca Cantarranas tienen previsto ir incrementando poco a poco la producción a este tipo de leche cuya demanda parece bastante importante en la provincia de Ciudad Real.

## Movistar Empresas

Por fin la  
pequeña empresa  
se va a sentir  
como las grandes.



Descubre Plus Profesional de Movistar Empresas. Un gran contrato con el que su pequeño negocio disfrutará todas las ventajas de la telefonía móvil.

INFÓRMESE EN:

MOBILEPHONE COMUNICACIONES

Trinidad, 1  
Talavera de la Reina (Toledo)  
Tel.: 925 72 25 15



TELAVERA DE LA REINA

Telefonica  
Movistar