

16°.- Castro del Pico del Oro (Sovilla, San Felices de Buelna),

17°.- Castro de las Varizas (San Felices de Buelna),

18°.- Castro de las Lleras (Sopenilla, San Felices de Buelna).

Bajo Saja-Besaya/Pas

19°.- Castro de la Masera (Hinojedo, Suances).

20°.- Castro del Cueto de Mogro (Miengo)

Valle del Pas, Miera y Bahía de Santander

21°.- Castro del Pico Cantar (Vega de Villafufre, Villafufre).

22°.- Castro de Castilnegro (MedioCudeyo, Liérganes).

23°.- Castro de Peñarrubia (Tarriba, Liérganes).

24°.- Castro del Pico Mizmaya (Hoznayo, Entrambasguas).

25°.- Castro del Coterón (Entrambasguas).

26°.- Castro del Alto de la Garma (Omoño, Ribamontán al Monte).

Valle del Campiazo

27°.- Castro del Cincho (Arnüero, Arnüero).

Valle del Asón y Bahía de Santoña

28°.- Castro del Pico del Hacha (Laredo-Seña, Limpías).

29°.- Castro de Retorín o Castro Jenez (Seña, Limpías-Tarrueza, Laredo).

Valle del Agüera y Castro Urdiales

30°.- Castro de Punta Pilota (Sonabia, Castro Urdiales).

31°.- Castro de la Peña de Sámano (Sámano, Castro Urdiales).

32°.- Recinto de Cotoño-Arcisero (Castro Urdiales).

33°.- Castro dudoso del Monte Cueto (Castro Urdiales).

CUENCA DEL EBRO

34°.- Castro de Abiada (Hdad de Campoo de Suso).

35°.- Castro del Castrejón (Naveda, Hdad. de Campoo de Suso).

36°.- Castro de Espinilla (Espinilla, Hdad. de Campoo de Suso).

37°.- Castro de la Población de Suso (Población de Suso, Hdad. de Campoo de Suso).

38°.- Castro de Triquineja (Argüeso, Hdad. de Campoo de Suso).

39°.- Castro de Peña La Campana El Castro (Argüeso, Hdad. de Campoo de Suso).

40°.- Castro de la Guarida (Fontibre, En medio).

41°.- Castro de los Peños (Fontecha, Enmedio).

42°.- Castro de las Rabas (Celada Marilantes, Enmedio),

43°.- Castro de la Cotorra (Antiguo emplaza-

miento de Medianedo, Campoo de Yuso).

44°.- Castro de El Castro (Quintanilla de Rucandio, Valderredible).

CUENCA DEL CAMESA

45°.- Castro de Santa Marina-Ornedo (Camesa-Castrillo del Haya, Valdeolea).

LAS FORTIFICACIONES DE LA EDAD DEL HIERRO EXCAVADAS: UN ESBOZO

Castro de Castilnegro (Sierra Gándara-Peña Cabarga, Medio Cudeyo-Liérganes)

Situado en una zona de gran dominio visual hacia el norte y sur del macizo, sobre un collado por el que discurre una vereda histórica de comunicación de ambas vertientes del macizo, junto a los depósitos minerales hoy ocupados por el Parque de la Naturaleza de Cabárceno. Fue excavado en los últimos 90 y primeros años del s. XXI bajo la dirección de Dña. Ángeles Valle. Fue excavada una de las puertas de entrada al recinto, así como una sección de la muralla en cuya base se obtuvo una muestra de C-14 AMS, que permite fechar el amurallamiento en el s. V a.C., además de evidencias de actividad minera (incluyendo cortas galerías) de época prerromana y la base de horno circular de reducción de mineral. Los materiales arqueológicos de esta excavación han sido variados: cerámicas a mano con dataciones por TL que se escalonan desde los s. VII/VI al I a.C., piezas de bronce –entre ellas una hacha de talón con anillas del bronce final- preparadas para su refundición, fíbula de

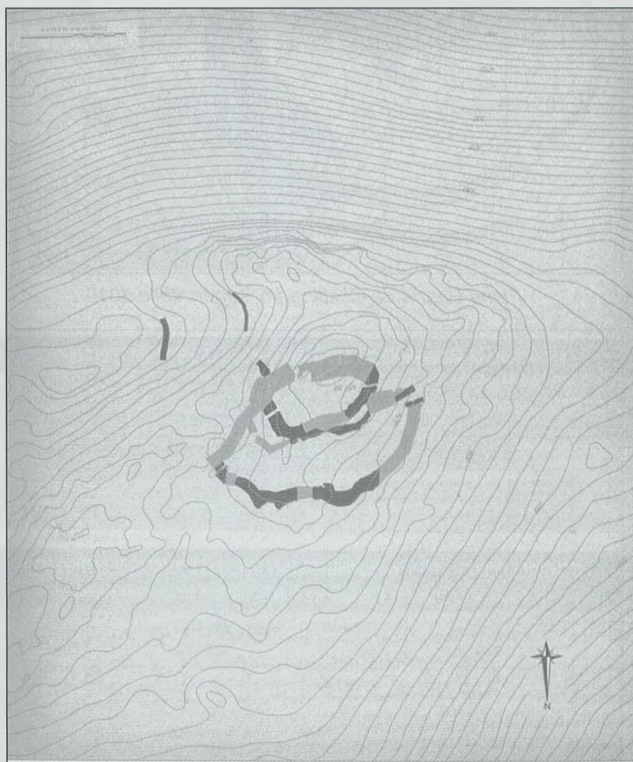

Plano de Castilnegro, según Valle, 2010