

**La delegación de Industria y Trabajo subvencionó con casi 1.000 millones a las empresas de la provincia en 1996**

El delegado, Ángel Padrino, destacó la importancia del tejido industrial de Guadalajara y afirmó que se crearon 744 nuevos puestos de trabajo. **Pág. 10**



**El temporal de frío y nieve obliga a circular con cadenas por 47 tramos de la red provincial de carreteras**

Según las previsiones meteorológicas, la situación tiende a estabilizarse. Las fuertes nevadas obligaron a cortar la carretera CM-1000. **Pág. 9**

**La cabecera del Tajo recogió 82 Hms. cúbicos**

Entrepeñas se sitúa ya al 40 por ciento de su capacidad. **Pág. 10**

# PROVINCIA

Viernes 3 de enero de 1997

8

## La solución política al tema de la financiación irregular de la Diputación no resultó efectiva

El pleno extraordinario no aclaró nada y los socialistas estudian acudir a la vía jurídica

J. ALBERTO MESEGUER  
Guadalajara

El Pleno extraordinario que se celebró en la Diputación provincial el pasado día 31 de diciembre no sirvió para aclarar nada sobre las acusaciones que mantiene el grupo socialista hacia el gobierno de esta institución sobre la irregularidad de los ingresos que se adeudan. Según el PSOE, en la liquidación del presupuesto al 31 de diciembre de 1995 figura, en la partida "Participación en los Tributos del Estado" la cifra de 1.029 millones de pesetas como pendientes de cobro entre el años 1991 y 1994. Sin embargo, el gobierno central, a pregunta formulada en el Parlamento por José Luis Ros, no reconoce adeudar dicha cantidad a la diputación guadalajareña. Para aclarar este asunto, el grupo socialista en la Diputación formuló la petición de un pleno extraordinario.

Según el PSOE esta irregularidad de ingresos puede alcanzar un desfase de 3.000 millones de pesetas, «lo que permite que el gobierno de la Diputación pueda gastar más de lo que le corresponde».

El informe que presentó el Interventor de Fondos, José Villalgordo, a petición del grupo socialista, no vino a aportar nada nuevo, sino que se limitó a afirmar que la liquidación del ejercicio presupuestario de 1995 había sido aprobado por el Pleno y expuesto al público de forma reglamentaria, y en él venían suficientemente especificados los diversos capítulos de ingresos y gastos, así como



José Antonio Mínguez presidió la sesión ante la no comparecencia de Francisco Tomey.

NOTICIAS

los deudores pendientes de cobro de la institución. También recogía que, en la liquidación de 1996, se procederá de acuerdo a las normas le-

gales vigentes.

El portavoz socialista, Jesús Alique, calificó este informe como «un mal informe de un mal funciona-

rio» y acusó al Interventor de «estar implicándose en una cuestión que corresponde a políticos». Alique también calificó la situación como

«una enfermedad de pronóstico grave». El afán de los socialistas no fue otro que encontrar una respuesta clara y concreta sobre si es cierto que el Estado adeuda 1.029 millones de pesetas a la Diputación de Guadalajara, pregunta que sólo encontró como respuesta un «así figura», por parte del diputado regional de Hacienda, Juan Antonio de las Heras.

Para el vicepresidente de la Diputación, Antonio López Polo, todo este asunto no es más que otra treta de los socialistas ya que «no les gustan las instituciones provinciales y como ya no gobiernan en ninguna de Castilla-La Mancha tratan de destruir las diputaciones provinciales».

El presidente de este Pleno extraordinario, José Antonio Mínguez, quien actuó en representación de Francisco Tomey que no compareció, sometió a votación los puntos contenidos en el orden del día, quedando rechazadas tanto la anulación de los derechos reconocidos de deuda como la aprobación de medidas financieras para eliminar los más de 3.000 millones de pesetas de desfase que existe entre las partidas de gastos e ingresos.

Alique mostró su indignación ante la actitud del equipo de gobierno ante esta cuestión, afirmando que «no tienen la mínima responsabilidad» y añadiendo que «todo esto es de broma». Alique amenazó con acudir a la vía jurídica ante la incapacidad de solucionar este caso en el foro de la Diputación.

## Enfermedad de pronóstico GRAVE

J.A. MESEGUER. Guadalajara.- El grupo socialista de la Diputación ya ha encontrado una contradicción. Según la liquidación de 1995 el Estado debe a la institución algo más de 1.029 millones de pesetas, y, sin embargo, obra en su poder una respuesta parlamentaria negándolo. Sin embargo, los socialistas no se paran ahí, y mantienen que en otros conceptos también existe esta irregularidad de cantidades a percibir. En concreto, se habla de la partida denominada "Aprovechamientos agrícolas y forestales", donde hay un desfase de algo más de 173 millones de pesetas. En el concepto "Intereses C./C. Bancos y Cajas de

Ahorros" figuran como pendientes de cobro casi 30 millones de pesetas, la Junta también figura como deudora por obras de distintos Planes del año 1993 por un importe de 113 millones. Otros 363 están en el aire dentro de los anticipos de organismos autonómicos para la Seguridad Social y la Cámara Agraria y en la Prestación del Servicio de Recaudación a municipios hay casi 340 millones de pesetas más. En total, según las valoraciones socialistas, hay un desfase que alcanza los 3.000 millones de pesetas, que exige una anulación así como una política de saneamiento para corregirlo.

La zona sur de la provincia solicitará un programa "Proder"

Se pretenden potenciar diversos aspectos de la zona

REDACCIÓN. Guadalajara

La "Asociación para el desarrollo del sur de Guadalajara" presentará un proyecto de desarrollo para poner en marcha a través del programa "Proder", con unos cálculos iniciales de unos 1.700 millones de pesetas para una comarca de 11.000 habitantes. La fecha límite de presentación de programas ha sido ampliado hasta el 10 de enero.

Los municipios que integran esta asociación, que tendrá su sede en Albares, son, además de esta localidad, Albalade Zorita, Almonacid de Zorita, Aranzueque, Escopete, Escariche, Driebes, Fucntenovilla, Hontoba, Hueva, Illana, Loranca de Tajuña, Mazuecos, Mondéjar, Pastрана, Pioz, Pozo de Almoquera, Pozo de Guadalajara, Renera, Sayatón, Valdeconcha, Zorita de los Canes, Yebra y el Instituto de Animación Rural de Guadalajara. Los municipios de esta zona quieren relanzar la agricultura, con gran peso específico, así como potenciar los recursos arquitectónicos, medio ambiente y turísticos, además de revalorizar la producción agrícola y artesanal de la comarca.

Las líneas generales se centran en buscar alternativas económicas que permitan mejorar el nivel de vida y bienestar de los habitantes de esta zona de la provincia.

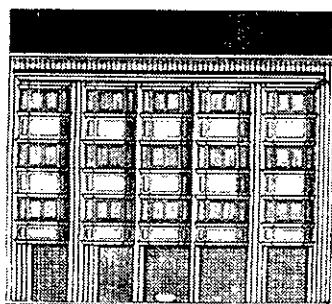

Calidad en el diseño, en los materiales y en la construcción

**APARTAMENTOS**

de 1 y 2 dormitorios (garaje opcional)

**C/ BOIXAREU RIVERA, 35 (Frente Parque de la Concordia)**

Desde **7.800.000** ptas. + IVA

FACILIDADES DE PAGO HASTA 15 AÑOS

Información:

**PROMOTORA  
ARRIACENSE, S. A.**

Teléfono 22 31 00  
GUADALAJARA