

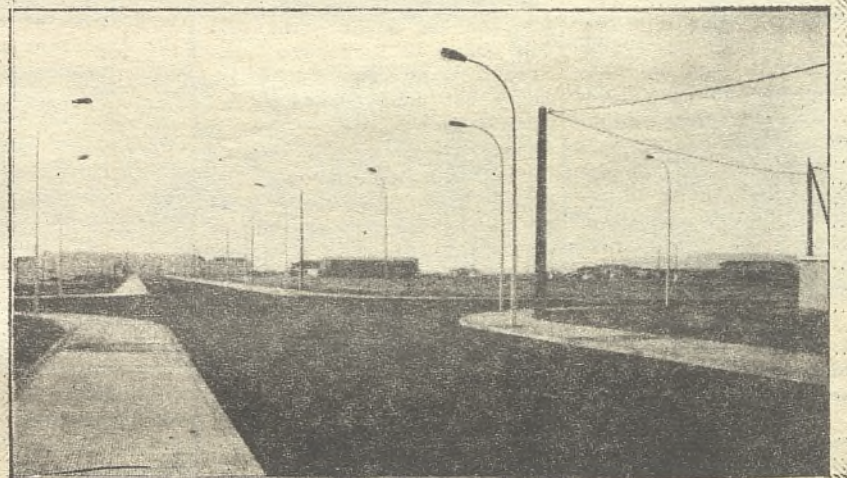

SEPE
Sociedad Estatal de Promoción
y Equipamiento del Suelo (M.O.P.U.)

POLIGONO INDUSTRIAL DE VALDEPEÑAS

(JUNTA MIXTA DE COMPENSACION)

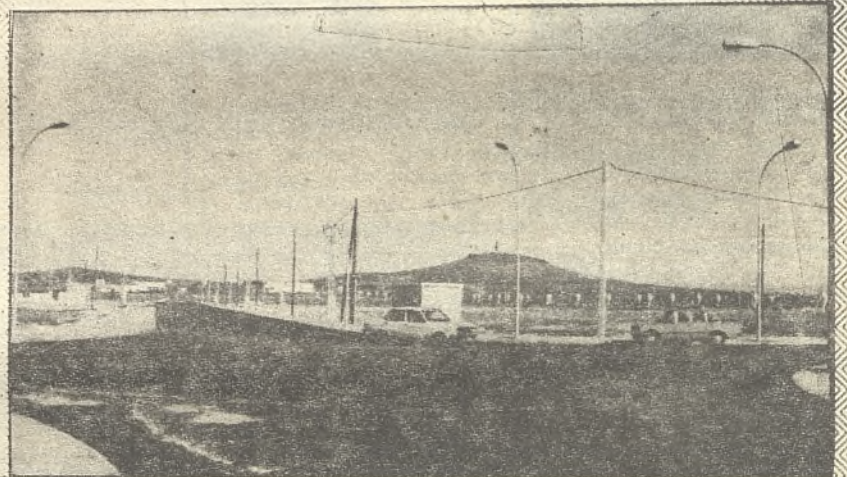

Vista parcial del Polígono

CARACTERISTICAS

- Número de parcelas: 96
- Superficies: de 825 m² a 8 500 m²

BENEFICIOS APLICABLES

- Precios interesantes en función de superficie y situación
- Acogidos a los beneficios de la Gran Area de Expansión Industrial de Castilla-La Mancha
- Acogidos a los créditos especiales del Banco de Crédito Industrial, PYMES, etc.
- Beneficios fiscales

ESTADO ACTUAL DE ADJUDICACIONES

- Número de parcelas de la 1ª fase. 59
- Número de parcelas adjudicadas . 23
- Inversión prevista por los adjudicatarios (millones) 370
- Previsión de nuevos puestos de trabajo 213

INFORMACION

OFICINAS DE LA JUNTA: C/ Juan Alcaide, 7 - Telf. 32 39 50 - VALDEPEÑAS (Ciudad Real)
AYUNTAMIENTO DE VALDEPEÑAS: Telf. 32 28 00 (Ext. 4)
SEPE: Pº de la Castellana, 91 - Telf. 456 50 15 - 28046 MADRID