

Restauración, rehabilitación, mejora y equipamiento del casco histórico

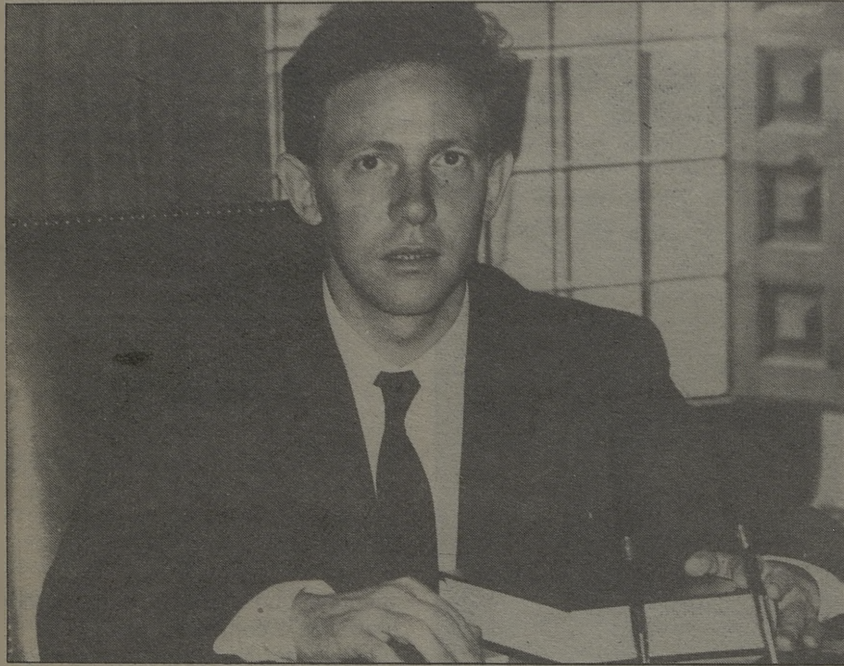

La restauración monumental, la rehabilitación de viviendas, la mejora del paisaje urbano y el equipamiento sociocultural, así como la elaboración del plan especial, son los componentes del programa "Toledo a plena luz", presentado por el Consejero de Educación y Cultura, Juan Sisinio Pérez Garzón y cuyo coste es de dos mil millones de pesetas.

Los cinco bloques de trabajo y el montante de los dos mil millones de pesetas cuentan con aportación de ochocientos millones de la Administración Central y la Junta piensa, además, recurrir a la iniciativa privada. Se creará, por otra parte, una oficina de rehabilitación en la conseje-

ría en donde se informará y tramitará la concesión de licencias, créditos, subvenciones a propietarios, inquilinos y constructores.

El plan que, como decíamos, tiene cinco grandes bloques va dirigido a las siguientes actuaciones concretas:

Restauración monumental: Iglesia de Santa Justa y Rufina, Jerónimas, Santo Domingo el Real y Santa María La Blanca.

Rehabilitación de viviendas: Decreto de subvenciones para rehabilitación, Escuela-Taller de la Judería Mayor y Escuela-Taller del Moro.

Mejora del Paisaje Urbano: Viviendas Pozo Amargo, Zocodover,

Catedral, Calle del Angel y Cuatro Calles.

Equipamiento Socio-Cultural: Consejería de Agricultura, Museo de Santa Cruz, Centro Cultural Mezquita de Tornerías y sesenta viviendas para universitarios.

Cultura pretende llegar a un convenio con el Ayuntamiento para la redacción del Plan Especial. Toledo va a entrar de lleno en el programa "a plena luz", aunque queden lagunas sin aclarar entre estas carreras por la rehabilitación del casco histórico de la Junta y el Ayuntamiento.

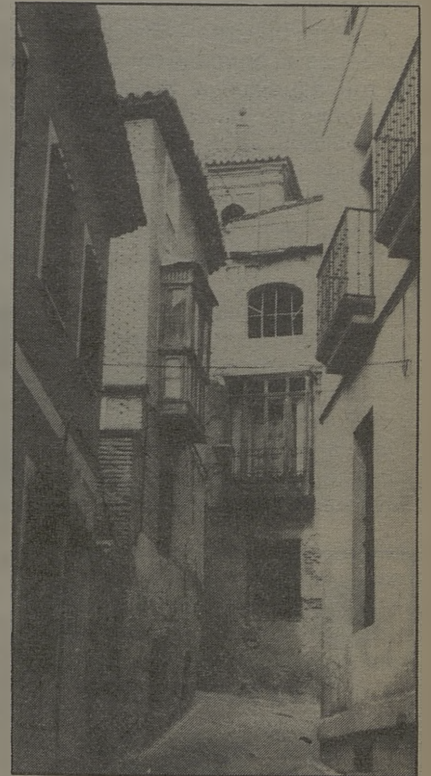

AZAHARA
Regalos Juguetes Bisutería
C/ Valencia, 2
(Detrás de la Residencia)
Telf.: 21 66 40 TOLEDO

"El Supertextil"
C/. Alberche, esq. a Guadarrama-Tel. 23 10 64. C/. Espada, 16.
C/. Burdeos, 8-Tel. 21 06 44. TOLEDO Tel. 619 35 70
C/. Comercio, 20-Tel. 21 44 55 ALCORCON