

Adenat reabre una querrela contra la Central de Trillo-1 por "dejación de funciones"

Según los ecologistas, la planta ha estado funcionando con deficiencias, hecho que era conocido por los responsables de la central. **Pág. 11**



El ministro de Fomento anuncia que en 10 meses se licitarán las obras de la nueva autopista Madrid-Guadalajara

La mayor dificultad es la mediambiental, ya que el proyecto afecta a una zona de protección especial para las aves. **Pág. 10**

4 incendios en la provincia durante la última semana

En total ardieron 34 hectáreas, casi todas de monte bajo. **Pág. 12**

Provincia

Los socialistas anuncian su «oposición frontal» a la construcción de la presa de Matallana

Manifiestan también que «llegaremos a movilizaciones si es preciso»

J. ALBERTO MESEGUER

Guadalajara

«Queremos anunciar nuestra oposición frontal por motivos mediambientales a la construcción de la presa de Matallana». Así de rotundo se manifestó el secretario provincial del PSOE, José Luis Ros, ante la nueva polémica del ciclo del agua suscitada por la intención de la Comunidad de Madrid de construir dos presas en la provincia de Guadalajara para garantizar el suministro de agua para consumo humano de los madrileños con vistas al futuro.

Esta proposición del gabinete presidido por Alberto Ruiz-Gallardón incluye, además de la citada construcción de un embalse en Matallana —en plena ruta de la Arquitectura Negra—, la construcción de otro de gran capacidad en el curso del río Sorbe, aguas arriba del embalse de Beleña.

Estas iniciativas han llevado a que las fuerzas políticas mayoritarias de Guadalajara hayan levantado la voz en defensa de los intereses de los guadalajareños. Así, el Partido Popular ha presentado una moción al respecto para su debate en el próximo Pleno del Ayuntamiento de Guadalajara, donde solicita la prioridad en el derecho de utilización de esas aguas para la Mancomunidad de Aguas del Sorbe (MAS).

José Luis Ros ha manifestado que «nos alegra que Tomey recoja nuestra actitud» y pide, además de un informe mediambiental fa-

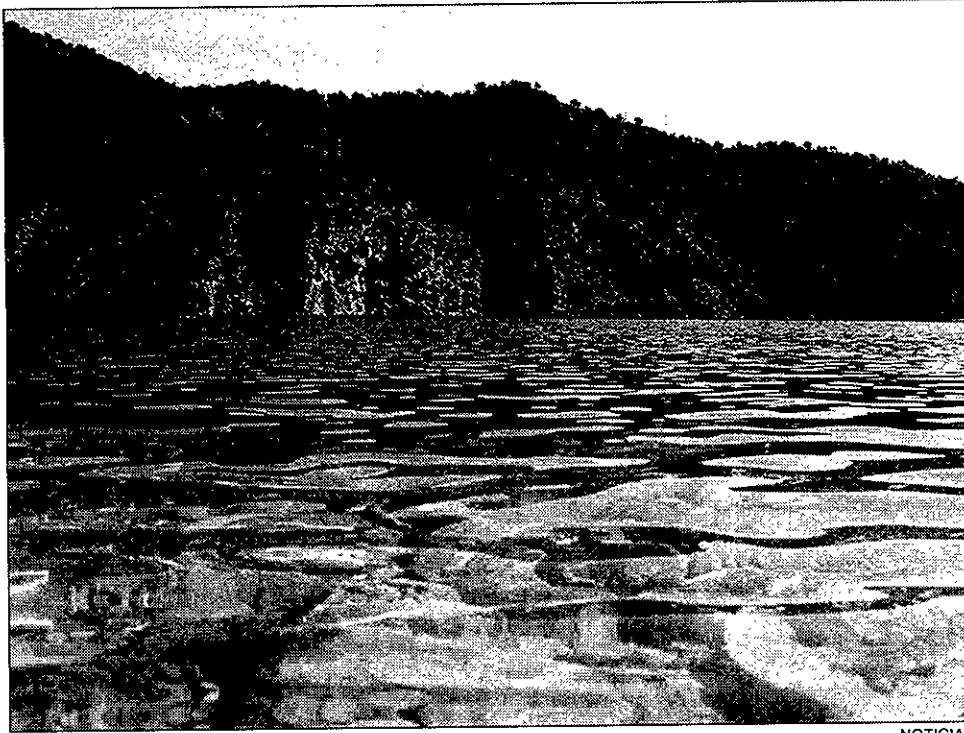

La polémica del agua en Guadalajara abre nuevos frentes.

NOTICIAS

Buscar POSICIONES

J.A. MESEGUER. Guadalajara.— El grupo socialista de la Diputación se ha apresurado a presentar una moción para el próximo Pleno de la institución provincial para que el equipo de Gobierno se posicione oficialmente en torno a este asunto. Según el escrito, presentado por el portavoz socialista, Jesús Alique, se considera necesario que la Diputación manifieste su defensa de los intereses de la provincia. Esta defensa debería basarse, siempre según el grupo socialista, «en un rechazo total de la presa de Matallana», y respecto a la presa del Pozo de los Ramos, «en la exigencia a la Confederación Hidrográfica del Tajo (CHT) de la garantía del abastecimiento prioritario a los municipios de la MAS».

Las propuestas están recogidas tanto en el

nuevo Plan Hidrológico del Tajo, de la CHT, como en el Plan Regional de Estrategia Territorial, de la Comunidad de Madrid. Juan Pablo Herranz, senador socialista por Guadalajara, ha hecho pública una respuesta del Gobierno respecto a este tema, donde se afirma que el 18 de noviembre de 1993 se interrumpió el concurso de proyecto de obras de la presa del Pozo de los Ramos «al presentar el informe mediambiental algunas irregularidades». Pero los socialistas temen que dependa de quién los encargue para que los informes sean favorables o desfavorables. Por su parte, José Luis Ros, en su calidad de diputado nacional, ha realizado dos preguntas al Gobierno central sobre el «Proyecto de reordenación del río Henares».

vorable, una disminución del 50 por ciento de la capacidad total de la presa del Pozo de los Ramos, inicialmente prevista en 150 hectómetros cúbicos. Respecto a Matallana consideran que en 1995 «hubo un informe mediambiental desfavorable» y no están dispuestos a que se lleve adelante este proyecto, por lo que presentan una enmienda a la moción presentada por el PP «para que recoja la oposición a Matallana».

El senador por Guadalajara del PSOE, Juan Pablo Herranz, aseguró que «detrás de todo esto hay intereses económicos del Canal de Isabel II que quiere secar el Sorbe». Según Herranz se están construyendo tuberías en Alcalá de Henares para que el Canal de Isabel II les lleve el agua. El municipio alcalaíno se encuentra actualmente dentro de la MAS, porque las tarifas son sensiblemente más baratas. Con la nueva presa aguas arriba de Beleña prácticamente se secaría el discurrir del Sorbe con lo que «si se construye casi vamos a tener que pagar los municipios de la MAS al Canal de Isabel II, por esto van adelante a pesar del informe desfavorable de Medio Ambiente».

Los socialistas afirman que están dispuestos «a movilizaciones si es preciso», a la vez que muestran la esperanza que «se reconsidere la actitud de la Comunidad de Madrid y de la Confederación Hidrográfica del Tajo», cuyos responsables han dado el visto bueno a la propuesta.

En el Ministerio se afirma que, de momento, no se van a hacer presas

El trabajo se centra en la reforma de la Ley de Aguas

J.A. MESEGUER. Guadalajara. El secretario de Estado de Aguas y Costas, Benigno Blanco, ha asegurado que «no va a haber ni presas, ni depuradoras, ni desaladoras de peaje». Blanco explicó que en el Ministerio de Medio Ambiente actualmente se trabaja en la reforma de la Ley de Aguas. Entre los nuevos criterios de racionalidad en la inversión que se introducirán con la nueva Ley «se intentará hacer hincapié en la justificación económica y medioambiental de las futuras obras».

Estas declaraciones entran en clara contradicción con la aprobación que la CHT ha hecho de las propuestas de la Comunidad de Madrid, ya que la Confederación es un organismo dependiente del Ministerio de Medio Ambiente. Sin embargo, para José Luis Ros, secretario provincial del PSOE, esto no es tranquilizante, ya que «una presa no se hace en un año y se va a cambiar la Ley de Aguas a través de negocio».

Este «negocio» del que habla Ros es lo que popularmente se conoce como «mercado del agua», es decir, que quien tenga un derecho al uso privativo del agua pueda transferirlo, con todos los controles y requisitos, a otra persona que quiera hacer otro uso. Según Ros, «estos asuntos se deberían consensuar» y tacha la actitud de Madrid de «prepotente».

Residencia Femenina



La Chopera

C/ Federico López, 68 - Tfno.: 23 18 49 - Guadalajara.



¡Vive como en tu propia casa!

Por sólo 25.000 ptas./mes.
(alojamiento y servicio de limpieza)

Y además:

- Servicio de Lavandería.
- Pensión Completa.

¡¡¡INFÓRMATE!!