



HERRERA PIÑA

Nicolás López Treviño

mala situación, que se va agravando, porque, sencillamente, a veces ha faltado la valentía de cerrar una campaña y decir a los socios que no hay beneficios o incluso que ha habido pérdidas.- Entonces se ha recurrido al endeudamiento y se ha creado un agujero que se ha ido agrandando”.

“Para mi, el gran problema que tienen las cooperativas, y lo digo con sentimiento, es que están siempre pendientes de los

puede adoptar acuerdos y al día siguiente cumplirlos, todo iría mejor, Y no quiero que esto dé lugar a malas interpretaciones, pero es cierto que, a veces, cumplir con todos los requisitos y hacer la convocatoria de una asamblea, en el tiempo y forma, para tomar una decisión, lleva mucho tiempo y eso le quita agilidad”

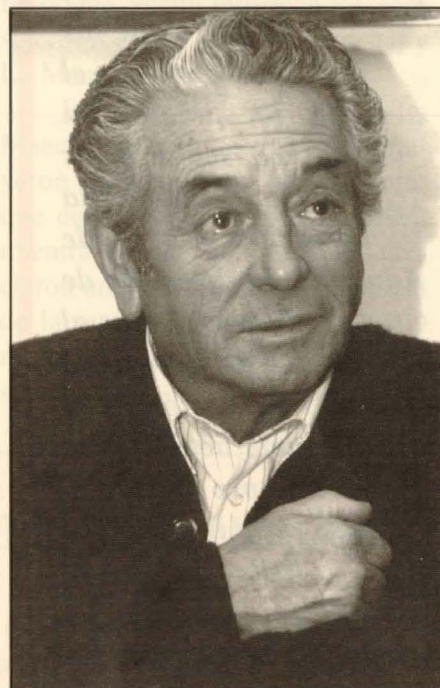

HERRERA PIÑA

Nicolás López Treviño

bién hay, sin salirnos de la provincia, otras entidades en dificultades. Los problemas de las cooperativas dependen de la mentalidad de los órganos rectores -añade López Treviño-, pero hay también muchas que se encuentran francamente bien. En algunos casos se han dado precios políticos y eso ha provocado una

acuerdos de la asamblea general, en las que siempre puede saltar alguien que te eche por tierra mucho tiempo de trabajo. Esto es algo que está pesando mucho actualmente. Si las cooperativas tuvieran unos estatutos que les permitieran funcionar y tomar decisiones como un consejo de administración de una empresa, que

## BOLETIN DE SUSCRIPCION



Si desea recibir gratuitamente "LA EMPRESA", rellene este boletín y envíelo a:  
Cámara de Comercio e Industria de Ciudad Real. c/. Lanza, 2. Apartado 306.  
13080 Ciudad Real.

Nombre \_\_\_\_\_

Empresa \_\_\_\_\_

Dirección \_\_\_\_\_

Código Postal \_\_\_\_\_ Localidad \_\_\_\_\_