

*Proyecto de Barriada en Valenzuela. Vivienda Tipo II. Casa de Médico y Centro de Higiene Rural.*

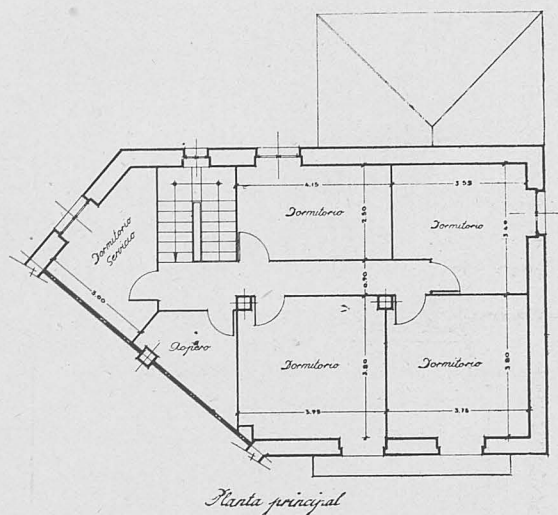
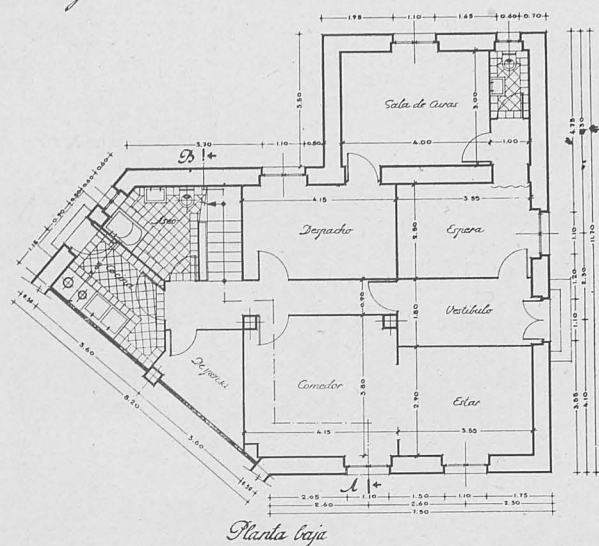

en camino, que comunica con Castro del Río y que se corresponde con la calle C. Segundo: tomando como base estas dos vías obligadas, se han trazado las demás calles, procurando, por un lado, adaptarse en lo posible a las curvas de nivel, y de otro, evitar que queden enfilados los vientos dominantes y reinantes que, respectivamente, proceden del N. E. y del O. Han resultado así cuatro manzanas de distintas formas y dimensiones, en las que se distribuyen las viviendas de manera que las 47 de tipo más modesto se sitúan a lo largo de las calles D y E, que siguen las curvas de nivel, y las otras seis, entre las que se incluye la Casa del Médico, dan frente a un ensanchamiento o pequeña plaza que forma la embocadura de la barriada.

Como las 47 casas son de una sola planta, el ancho de las calles se ha reducido a cinco metros, de los cuales tres corresponden a la calzada y el resto a ambas aceras. El fondo de las parcelas de las casas de tipo modesto es, en tanto lo permite la regularidad de cada manzana, de siete me-

tros y medio, dimensión que varía en los puntos irregulares.

En el proyecto se incluyeron todas las obras necesarias para la explanación de los terrenos, las cuales, dada la disposición del trazado elegido, se redujeron al mínimo. También se incluyeron y se ejecutaron las obras de saneamiento general y de urbanización.

Las viviendas para funcionarios constan, en planta baja, de un despacho, comedor-estar, cuarto de aseo, cocina y despensa, y en planta alta, de cuatro dormitorios. Tienen también un pequeño corral. La cocina está dotada de hogar para carbón vegetal y de fregaderos, y el cuarto de aseo de un polibán, lavabo y W. C.; la pila lavadora se ha situado en el corral. El agua para el uso doméstico de limpieza se suministra de un pozo, del cual se eleva a un depósito de fibrocemento mediante una bomba de mano aspirante-impelente y desde cuyo depósito se distribuye a los distintos aparatos por medio de la correspondiente tubería de plomo.

La Casa del Médico y Centro Rural de