



EL DIA

DIARIO INDEPENDIENTE - DECANO DE LA PRENSA PROVINCIAL

http://www.eldia-digital.com

SÁBADO, 8 de diciembre de 2001 • 150 Ptas. • 0,90 Euros

CUENCA, TOLEDO, ALBACETE, CIUDAD REAL

Año XVIII • N° 5.560

SERRANÍA BAJA AUNQUE EL MARTES AFIRMABA MANUEL HERRILLO QUE SE TRATABA DE UN DEBATE MARCADO POR NUESTRO PERIÓDICO

El subdelegado se reunirá con los alcaldes afectados

OLA DE ROBOS Los pueblos de la Serranía Baja acusan un notable incremento de las acciones delictivas estos meses

INSEGURIDAD Recientemente, el PSOE de Talayuelas afirmaba que los vecinos plantean organizar la vigilancia

GUARDIA CIVIL En términos generales, se pide un incremento de la presencia de la Guardia Civil en la comarca **PÁG 21**

GRAN NIVEL DE OCUPACIÓN EN LA CAPITAL

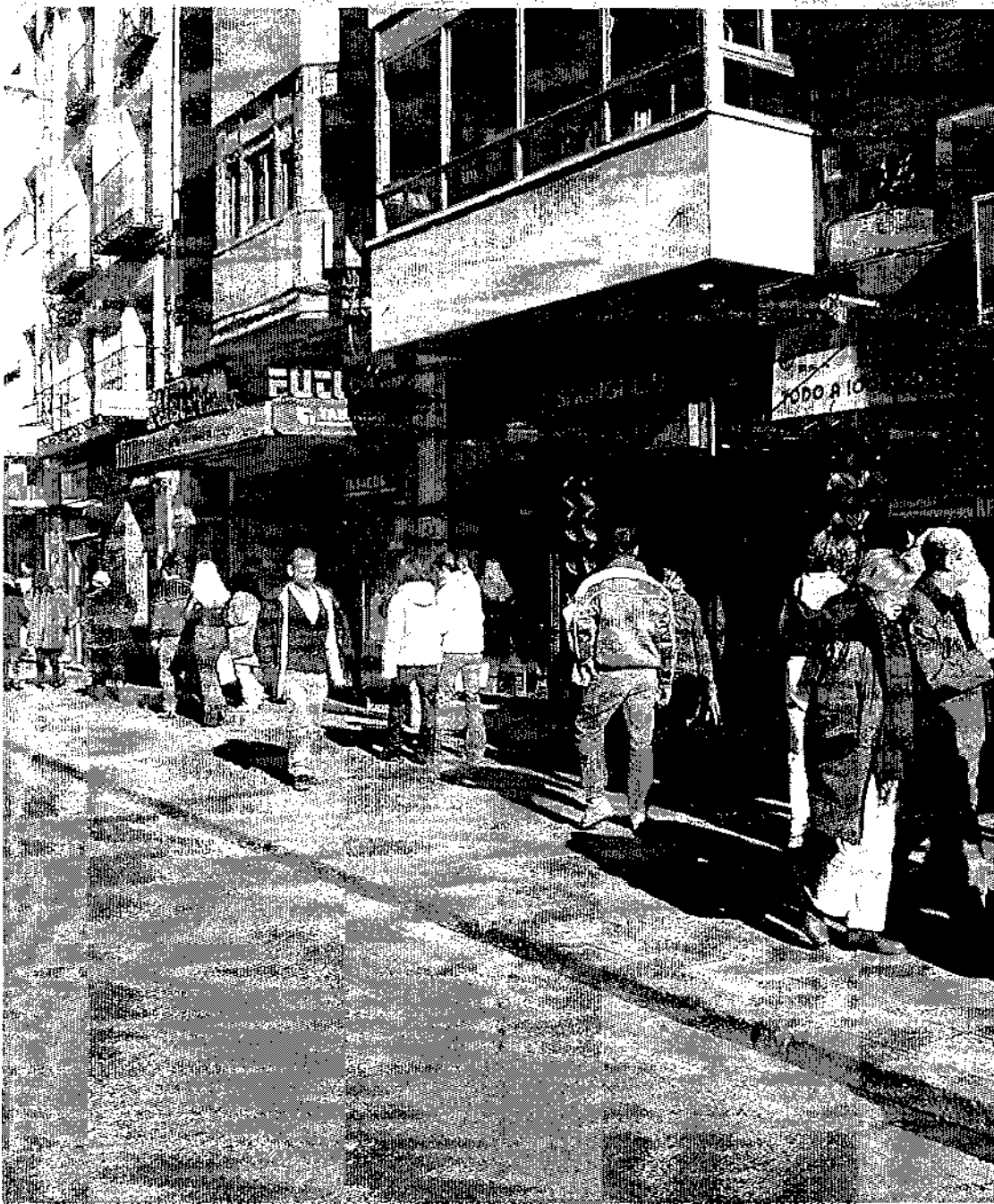

MANUEL M. CASADO

Un puente de gran actividad comercial

El puente de la "Inmaculada Constitución" de este año está denotando una gran actividad comercial y económica, achacable al deseo de muchas personas de concluir las compras navideñas antes de la entrada del euro, para evitar "redondeos". En la imagen, Carretería, ayer por la mañana. **CUENCA 11**

EURO

Los autobuses esperan la decisión del Ayuntamiento

Antes de saber si se adaptarán los precios del billete al euro mediante redondeos o mediante ajustes para evitar el uso de moneda fraccionaria, las empresas esperan la decisión del Ayuntamiento

LABORAL

Ningún centro de Cuenca paralizado por riesgos laborales

Según publica Economía y Empresas en su número de esta semana, Cuenca es la provincia con menor índice de riesgo laboral. **CUENCA 10**

Otras noticias

SANIDAD 5

Lamata se reunirá con los consejeros de Sanidad de otras CCAA

CUENCA 9

En noviembre descendió la matriculación de vehículos en Cuenca

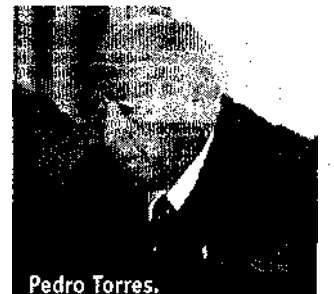

Pedro Torres.

CUENCA 15

El BOE publica la concesión de la Medalla al Mérito en el Trabajo

DEPORTES 27

El Conquense se batió en el campo del Getafe con TV en directo

Cámara
Cuenca

JORNADA PRÁCTICA CON EUROS REALES

Hoy, a las 9, 10 y 12 horas de esta mañana
En la Cámara de Comercio
ENTRADA LIBRE

Se requiere presentación D.N.I.

Cámara de Comercio,
al servicio de los empresarios