

# BESANA

Segunda época nº 4

REVISTA DE ESTUDIOS E INVESTIGACIÓN DE LA CASA REGIONAL  
DE CASTILLA-LA MANCHA EN MADRID - Nº 37 junio 2021

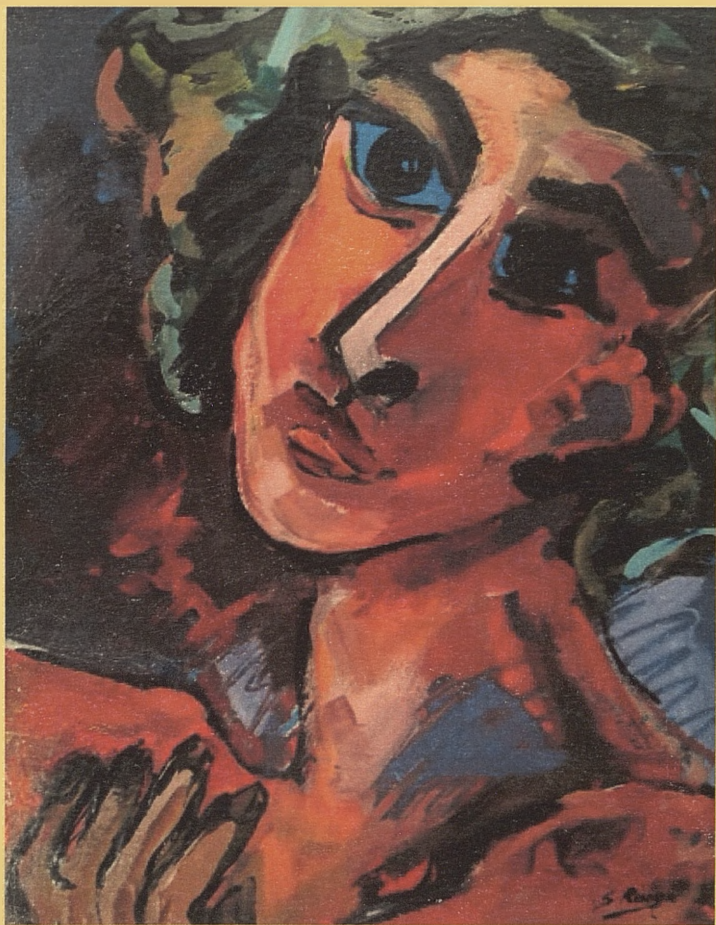

Autora: Sofía Reina. Título: Cabeza.  
Técnica: Oleo/ tabla. Medidas: 50x40 cm. Año 2016