

# y la Granja-Escuela

proporciona la máxima  
pequeñas de nuestros alumnos



(Foto Pérez Fernández)

su comarca, o cuando menos haberlas estudiado «in situ» para conocer los rendimientos del obrero, ganado y maqui-

## precipitaciones en Daimiel

D. C. Tames, Ingeniero Agrónomo, que la ha deducido aplicando la fórmula de Thornthwaite.

Admitiendo que la reserva máxima del suelo sean 100 mm., desde octubre hasta marzo se almacena toda el agua de lluvia y solamente se presenta un exceso de agua en este mes, utilizando las plantas en abril y mayo dicha reserva, puesto que en este mes es ya menor la precipitación que la evapotranspiración. En los meses de junio, julio, agosto y septiembre la falta de agua es bien patente.

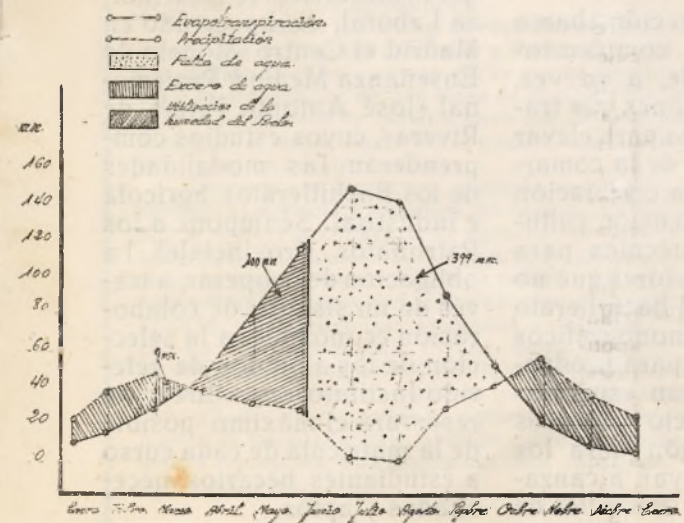

naria y saber hasta dónde puede exigir un día si se encuentra al frente de una explotación; y también para formarse una idea del comportamiento del terreno ante las labores, riegos y abonados, estudios que pueden emprenderse con facilidad habituando a los alumnos a sembrar, escardar y regar pequeñas parcelitas, que con diversas variantes de abonos, labores y riegos demuestran claramente los efectos de cada operación.

La actividad que en orden a ensayos de diversas variedades de trigos, cebadas, judías y maíces, lleva desplegada la Granja-Escuela desde hace varios años, se ha visto secundada el año actual por los alumnos del Instituto, los cuales han quedado encargados de recoger en sus cuadernos de prácticas las observaciones derivadas del comportamiento de cada variedad frente al clima de Daimiel. Hasta el momento, los que presentan mejor aspecto son el «Mentana» y el «Involcable», siendo los más atrasados los «Negreti» y «Quaderna». En cuanto a

## La Enseñanza Laboral en la Radio

Por la Radio Intercontinental de Madrid se celebra a las **ocho y media de la noche** de todos los **miércoles** una emisión dedicada a la Enseñanza Laboral. Tiene una duración de media hora y en ella se tratan los problemas de esta enseñanza, además de dar cuenta de las actividades de los Centros, tanto en lo que corresponde al Bachillerato Laboral, como a los Cursos de extensión cultural e iniciación técnica, cursillos monográficos, conferencias, etc.

Con esta nueva forma de periódico hablado, la Dirección General de Enseñanza Laboral consigue un nuevo avance en la divulgación de la obra que se realiza en los Institutos Laborales.

## Felicitación del Patronato Provincial

El Patronato Provincial de Enseñanza Media y Profesional de Ciudad Real, al conocer la Memoria correspondiente al curso escolar 1952-53 del Instituto Laboral de Daimiel, acordó en sesión plenaria celebrada el día 16 de diciembre último, testimoniar su felicitación a la Dirección y Profesorado del Centro por la fecunda labor desarrollada en las distintas actividades que incumben a esta nueva modalidad de la enseñanza.

Al dar cuenta de tan laudatoria comunicación, lo hacemos, para que quede constancia pública de este reconocimiento, que, sabemos, encuentra en el profesorado del Centro la íntima satisfacción del cumplimiento, sin regateos, del deber docente.

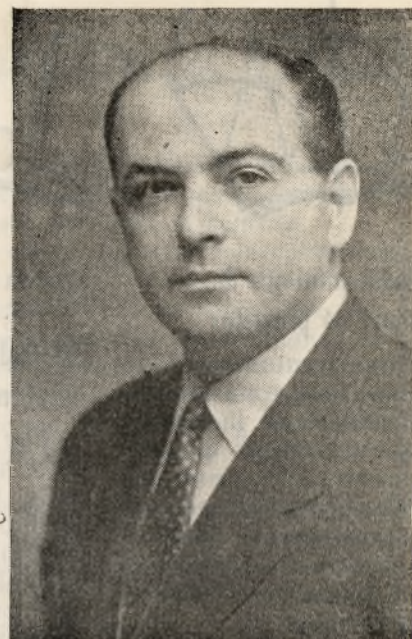

El Delegado Nacional de Sindicatos, camarada José Solís Ruiz.

las avenas, la variedad del país destaca entre las «Silvermine», «Suppert», «Vilmorin» y «Esperanza», así como en las cebadas también han respondido mejor hasta ahora la «855-T» que las «Alba» y «Neja», que se encuentran muy atrasadas. De los trigos ensayados en el secano, presentimos su fracaso, pues la calidad de la tierra (66 por 100 de arcilla) impide su buen desarrollo, salvo en años de copiosas lluvias otoñales.

El sistema de siembra recomendado por el Instituto Nacional de Investigaciones Agronómicas es el de cuadrados latinos para regadío y el de fajas adosadas para secano.

Las experiencias con judías se iniciaron el pasado año con 141 variedades y se proseguirán el actual con 100 variedades entresacadas de las anteriores, habiéndose preparado a los alumnos para que saquen el fruto conveniente de estos ensayos en su propia tierra y comarca.



Podando.....