# Dos páginas de las memorias manuscritas *de Carlos Blanco*

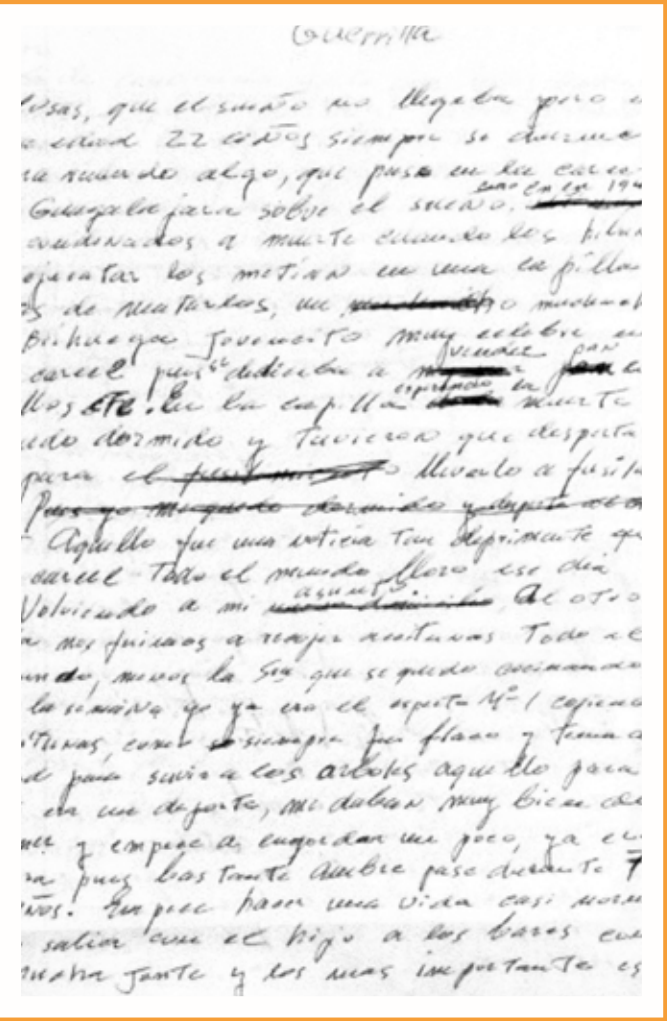

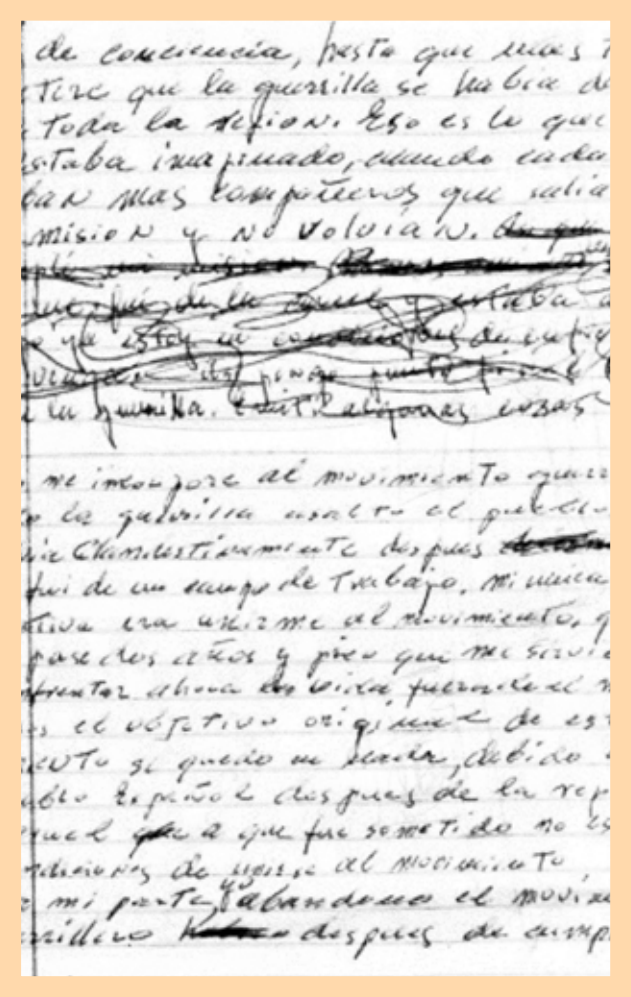

Desde hace un tiempo, estoy por sacar de mi cerebro una serie de acontecimientos que acaecieron en mi vida, y que por ser fuera de lo común es que voy a darlos a conocer. Muchas personas que conocen parte de esta historia, vamos a llamarla historia, me han aconsejado que no los guarde más tiempo escondidos.

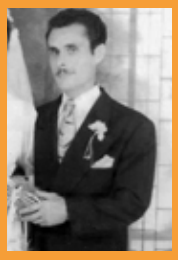

Por eso es que hoy voy a comenzar a relatar por lo menos 35 años de los 73 que tengo, los otros son comunes a cualquier otro ser, aunque no tan comunes.