

IU-ICAM tiene previsto presentar candidatos a alcalde en 71 municipios de la provincia

La guerra de siglas que mantienen con sus ex compañeros de ICAM será dirimida, según el coordinador de la formación, por la Comisión Electoral Central. **Pág.14**

Molina estudia sus antepasados celtibéricos

Hoy comienza el Encuentro sobre el Origen de esta estirpe hispana. **Pág.14**



Las obras de la mancomunidad de Aguas del Bornova podrían estar terminadas a finales del verano próximo Hasta la fecha se ha construido un 25 por ciento del proyecto, que ofrecerá agua desde el pantano de Alcorlo a una población fija de cuatro mil habitantes. **Pág. 16**

Provincia

Jueves 1 de octubre de 1998

12

La empresa alemana "Witxenmann" traerá más de 200 puestos de trabajo al Corredor del Henares

La firma germana, que factura más de 32.000 millones al año, invertirá 3.000 en Guadalajara

J. ALBERTO MESEGUER

Guadalajara

La firma alemana "Witxenmann" ha anunciado públicamente que abrirá una factoría en la provincia de Guadalajara con una inversión de 33 millones de marcos, unos 3.000 millones de pesetas, lo que permitirá la creación de más de 200 puestos de trabajo directos.

Así lo anunció el secretario general técnico de la Consejería de Industria, Javier García Brea, después de que las conversaciones entre los directivos teutones y la Administración castellano-manchega llegaran a término el pasado 16 de julio.

"Witxenmann" es una multinacional alemana, con más de dos mil trabajadores, que factura unos 32.000 millones de pesetas anuales. Posee 21 fábricas, 12 en Alemania y 9 en el resto de Europa. Se dedica a los manufacturados flexibles metálicos, en especial a componentes de automóviles, y abastece a las principales firmas automovilísticas europeas.

La saturación de los centros industriales germanos ha

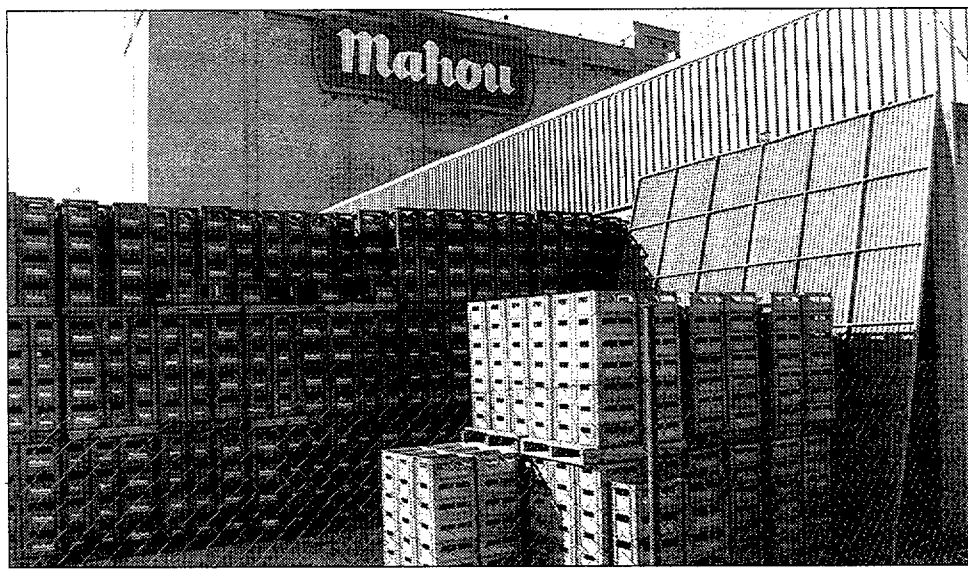

La cervecera "Mahou" tiene previsto doblar su inversión en la fábrica de Alovera.

NOTICIAS

"MAHOU" dobla su inversión

J.A. MESEGUER. Guadalajara

Además de la llegada de esta empresa germana, las firmas con presencia en el Corredor incrementan día a día sus inversiones, llegando, según cifras de García Brea, a los 20.000 millones de pesetas en 1998. Esto ha representado la creación de 300 puestos de trabajo. "Philips" aumenta su inversión en 102 millones, "Celulosic" en 600, "Industrias Tagar" en 261, "Heliocolor" en 3.700,

"Sepsiolsa" en 484, "Hormipresa" en 400, "Liconsa" en 1.028 y "Cantos Blancos" en 1.200. Además, la factoría "Mahou" ha decidido doblar su inversión inicial en Alovera, con otros 7.000 millones de pesetas. Al Gobierno de Ruiz-Gallardón no le ha gustado la decisión del salto de frontera de la cervecera y trata de utilizarla de "cabeza de turco" para escarmentar a otras que estén tentadas por los beneficios de Castilla-La Mancha.

obligado a esta empresa a buscar nuevos centros, y Guadalajara ha tenido que competir con otras muchas ofertas procedentes de Francia, Polonia, Italia, la antigua Alemania del Este o Brasil, entre otras. Incluso, dentro de España, también había ofertas en Barcelona y Navarra.

El Acuerdo Regional por el Empleo, con las ayudas a la formación y a la creación de empleo han sido, en opinión de García Brea, algunos de los condicionantes que han decantado la balanza a favor del Corredor, ya que las demás ofertas se basaban exclusivamente en el ofrecimiento de terrenos.

Industria desconoce dónde se ubicará finalmente la factoría, que tiene previsto fabricar siete millones de piezas al año, si bien les han aconsejado que sea en el tramo del Corredor, donde la comunicación y la logística está más desarrollada.

Además, la fusión entre "Mercedes" y "Chrysler" ha abierto el mercado americano a esta empresa, algo que puede redundar en ampliar su presencia en la provincia.

Las Cortes regionales aprueban la exigencia de un centro de salud para Marchamalo

La propuesta, que partió del grupo socialista, fue refrendada por unanimidad

REDACCIÓN. Guadalajara

El Parlamento de Castilla-La Mancha ha aprobado por unanimidad la proposición no de Ley del grupo socialista en la Cámara para instar al Insalud a que construya un centro de salud en Marchamalo.

El próximo paso a seguir es remitir al Ministerio de Sanidad la propuesta defendida por el diputado del PSOE por Guadalajara Víctor Saboya, a fin de que la tenga en consideración a la hora de elaborar los presupuestos para 1999.

Los socialistas llevan tiempo detrás de la consecución de este objetivo, que ya había sido propuesto tanto en el Ayuntamiento de Guadalajara como en el Senado, aunque con suerte dispar, ya que la Cámara Alta la desestimó.

Víctor Manuel Saboya, tras el voto unánime a su favor en la propuesta, mostró su satisfacción, si bien declaró su «escepticismo» en cuanto a la reacción del Ministerio «porque —según el diputado regional— con compromisos mucho más firmes y una teórica consignación presupuestaria, el centro de salud del Alamién continúa siendo un solar repleto de cardos».

Las reformas de la PAC auguran "vacas flacas" para el campo

La inclusión de "La Campiña" entre las regiones "no tradicionales", entre lo poco positivo

REDACCIÓN. Guadalajara

Alrededor de 300 socios de la Asociación Provincial de Agricultores y Ganaderos (APAG) acudieron el pasado martes a una sesión informativa acerca de las novedades que incluye la Política Agraria Común (PAC) de cara a la siembra de la campaña próxima.

Está prevista una bajada

de precios que no será compensada, según Antonio Zahonero, presidente de APAG, con la subida de las ayudas a la renta. Además, la inclusión en la UE de países de Europa del Este amenaza el sistema de subvenciones.

En cuanto a la siembra, el porcentaje de Retirada Obligatoria, tanto para secano como para regadío, se incre-

menta de un 5 a un 10 por ciento y las ayudas para girasol y cereal siguen igual que en la pasada campaña.

Lo más positivo es la inclusión de la comarca de "La Campiña" entre las regiones españolas "no tradicionales", por lo que optará a una ayuda de 23.500 pesetas por hectárea por la siembra de trigo duro, aparte de la ayuda al

cereal.

Todo ello conforma un futuro poco halagüeño a corto plazo para el campo en la provincia, según los técnicos de la asociación.

SEIS NUEVOS VOCALES.— Además de la sesión informativa, el martes se celebraron elecciones para renovar la mitad de la Junta Directiva de

APAG. En la votación resultó elegida la única candidatura presentada, formada por Faustino Antón, de Sigüenza, Valentín Sotodosos, de Las Inviernas, José Carlos Centenera, de Alovera, José Antonio del Hierro, de Muduex, Ángel Luis López, de La Yunta y Jesús Pardo, de Moratilla de los Meleros. En el 2002 expirará su mandato.



Menú Especial Fin de Semana

A elegir entre: 3 Primeros Platos · 3 Segundos Platos · 3 Postres

Pan · Vino Tinto ó Rosado · Aguas de Mesa

RESERVE SU MESA! Tlfnos.: 949 20 18 69 - 949 20 21 13 · C/ De la Isabela, 12 · "Los Manantiales" · GUADALAJARA

