



cantidad de la luz que suministraron fué proyectada hacia abajo. La lámpara de pie proyectó luz fuerte sobre el respaldo de la butaca, sobre la librería y la ventana, como se ve en la figura de la página 10. Esta fotografía se hizo desde la posición marcada C2 en

ras se filtró a través de los globos, y otra parte fué reflejada por el techo.

La fotografía al pie muestra un rincón de esta habitación, que fué fotografiado desde la posición C3 del diagrama.

Las lámparas de techo en las

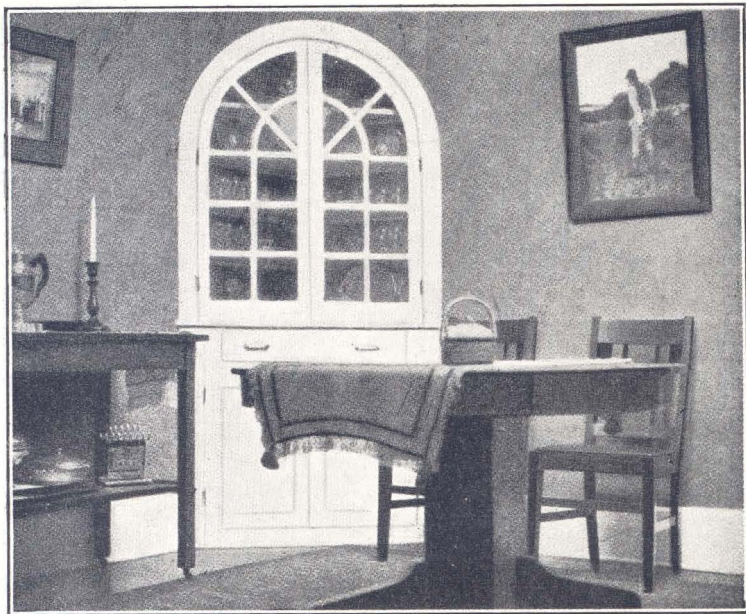

Iluminación: tres lámparas de 40 vatios.

Exposición 2 minutos; f. 11.

el diagrama; y la de la página 12 desde la posición C1.

La habitación (de  $3 \frac{1}{2} \times 4 \frac{1}{2}$  metros) que tiene paredes de color azul oscuro y techo blanco, está iluminada por tres lámparas de techo de 40 vatios, con globos invertidos color crema. Parte de la luz suministrada por estas lámpa-

dos habitaciones se hallaban bastante por encima del aparato para quedar fuera del área que se fotografiaba, pero estaban tan lejos delante del aparato, que su luz daba directamente en el objetivo de éste. Como esta luz habría velado las fotografías, se puso un libro manteniéndolo un poco por