

► FESTEJOS

Hoy arrancan la Ruta Belenística y la Muestra Escolar de Villancicos

LA TRIBUNA / PUERTOLLANO Una treintena de belenes de diversos colegios, instituciones, empresarios y particulares participarán desde hoy en la Ruta Belenística organizada por la Concejalía de Festejos. Inicialmente se abrirá hasta el 18 de diciembre la muestra de belenes en los centros educativos de Puertollano en la que intervendrán ocho colegios: Ángel Andrade, Severo Ochoa, Vicente Aleixandre, Miguel de Unamuno, Ramón y Cajal, Santa Bárbara, Calderón de la Barca y San Juan Bosco.

Asimismo, del 18 al 6 de enero se podrá visitar la ruta belenística por centros públicos, entidades, establecimientos comerciales y particulares con la participación de veintiún belenes distribuidos en distintos puntos de la ciudad.

También en el día de hoy se inicia la Muestra Escolar de Villancicos para jóvenes escolares, que este año cambia de escenario al Centro de Juventud (calle Juventud), ante la imposibilidad de utilizar el Auditorio Municipal, como en ediciones anteriores, por las obras de mejora que se están acometiendo. En la muestra, que se desarrollará de 10 a 14 horas hasta el 21 de diciembre, participarán trece centros educativos y los asistentes tendrán ocasión de intervenir en talleres de radio, manualidades y juegos.

► CULTURA

Joaquín García Sánchez expone su obra en la Casa de Baños

LT / PUERTOLLANO Joaquín García Sánchez hace tan sólo un año que se adentró en el mundo de la pintura y ahora presenta el resultado de su trabajo en su primera exposición frente al público que se puede visitar en la Casa de Baños (Paseo de San Gregorio).

Una selección de dieciséis óleos de diversa temática, principalmente copias de grandes autores, desde cuerpos humanos hasta paisajes y bodegones.

García Sánchez se considera plenamente autodidacta, nunca ha asistido a ninguna clase de pintura, pero tiene verdaderas ganas de aprender, de afinar la técnica para engrandecer su obra.

► URBANISMO

Tres de las obras incluidas en el Plan E estarán listas a final de año

La rotonda del Pilancón de los Burros, la glorieta de Santa Ana y el acondicionamiento de la calle Conde Valmaseda marchan a buen ritmo y cumplirán los plazos previstos de ejecución

• Tal y como informó *La Tribuna*, el Ayuntamiento ha pedido una ampliación del plazo de un mes para terminar el Museo Municipal y la rotonda situada junto a la Virgen de Gracia.

I. BALLESTERO / PUERTOLLANO Puertollano está sumido, por obra y gracia del Fondo Estatal de Inversión Local, en un año de profundas renovaciones muchas de las cuales están a punto de tocar a su fin. Si la obra del Museo Municipal y la rotonda de la Virgen de Gracia, situada bajo las vías del AVE, suponen el envés de la hoja, la cara de la moneda corresponde al resto de obras proyectadas con cargo al Plan E de 2009, tres de las cuales, las que todavía siguen en curso, están llegando a sus últimos días.

Se trata de la rotonda que se está llevando a cabo en la zona conocida como el Pilancón de los Burros, la glorieta de Santa Ana y el acondicionamiento de la calle Conde Valmaseda, tres adecuaciones que el Consistorio puertollanero presentó para su inclusión en el Plan E que está a punto de tocar a su fin, junto con otras tres obras: la del Museo Municipal, la rotonda de la Virgen de Gracia, y la remodelación de la plaza de La Tercia.

De los seis proyectos que fueron aprobados para su inclusión en el Fondo Estatal de Inversión Local, sólo una, la remodelación y el adecuamiento de una nueva zona peatonal en la plaza de La Tercia, ha sido inaugurada ya, pero desde el Consistorio confían en que las otras tres que le siguen en volumen e inversión puedan ver la luz en los próximos días.

Los tres proyectos se encuentran en un estado muy avanzado, tal y como confirma el concejal de Urbanismo del Ayuntamiento de Puertollano, Rafael Sánchez. «En el Pilancón de los Burros la glorieta lleva tiempo abierta al tráfico, y se está terminando de rematar la estancia peatonal del centro, todo el interior de la estancia», explicó, «pero ya tenemos una idea, después de ver la plaza de La Tercia, de cómo va a quedar la obra», un proyecto que entrará en pocos días en su fase final con la plantación de diferentes especies vegetales.

La otra rotonda que se está llevando a cabo con cargo al Fondo destinado por el Ejecutivo central para la promoción del empleo en los pueblos y municipios, la de Santa Ana, también se encuentra en un estado avanzado de las obras, «se abrirá al tráfico porque

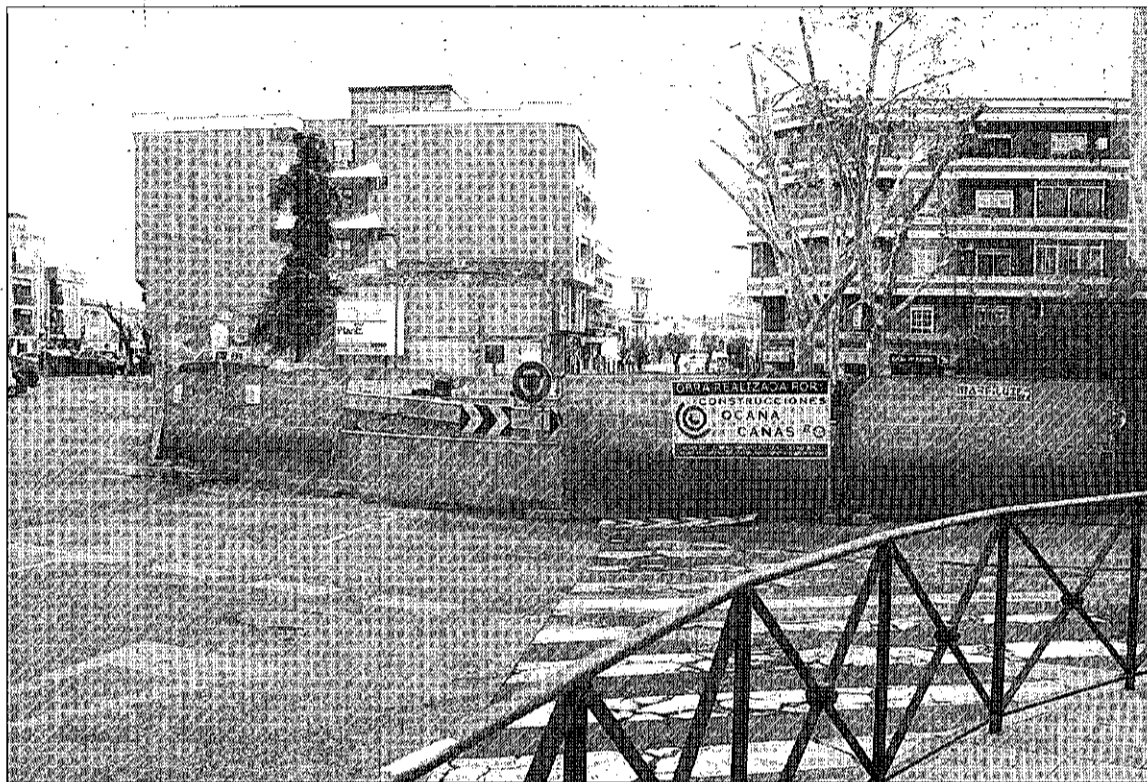

La rotonda del Pilancón de los Burros, una de las obras del Plan E. / FOTOS: IGNACIO BALLESTERO

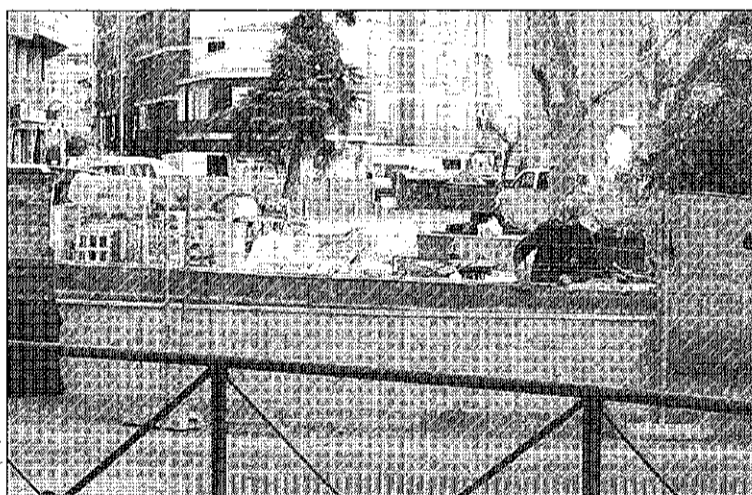

Un operario trabaja dentro de la glorieta.

podemos terminar así la conexión del vial que baja hasta la plaza del Pozo, ya que la rotonda está prácticamente terminada y la obra está cumpliendo todos los plazos previstos inicialmente en el proyecto», indica el edil de Urbanismo puertollanero.

Quizá el proyecto más avanzado es el que se está llevando a cabo en la calle Conde Valmaseda. El nuevo acondicionamiento de la vía se encuentra ya en una de las últimas fases proyectadas, ya que se están terminando los acerados y la instalación del muro vegetal

destinado a embellecer la zona, y cuando acabe esta fase quedará simplemente la última, el extendido de aglomerado. «Será el último toque de renovación dentro del vial», incide Rafael Sánchez.

PLAN E. La evolución, pues, de los proyectos incluidos en el Plan E en Puertollano es bastante positiva, a pesar de los retrasos que han sufrido los proyectos más ambiciosos, que se irán hasta finales de enero del año próximo para su finalización. Una de las obras está disponible para todos los ciudadanos de Puertollano desde hace tiempo, la plaza de La Tercia, y puede dar una idea de la mejora que los proyectos van a traer a la localidad.

El concejal de Urbanismo de Puertollano no tiene ninguna duda de que el Fondo Estatal de Inversión Local «es una experiencia muy positiva, porque supone ver la capacidad inversora del Ayuntamiento transformada en proyectos de interés ciudadano que hacen más habitable la ciudad, y creo que en la localidad ha cumplido con el objetivo principal que pretendía este plan, que no es otro que dinamizar el tejido empresarial de la zona».

Rafael Sánchez reconoce que, de cara al año próximo, «se van a seguir con los mismos criterios que se han llevado a cabo este año, y vamos a perseguir los mismos objetivos, porque creemos que es una forma idónea de remodelar la imagen de la ciudad e incidir en su funcionalidad, a la vez que se controlan los datos del desempleo», sentenció.

LOS PROYECTOS DEL PLAN E 2009

- **Museo Municipal.** La ampliación del proyecto por la compra de un solar ha llevado al Consistorio a pedir un alargamiento de plazo, hasta enero de 2010.
- **Virgen de Gracia.** Las obras se han compatibilizado con las del Ciclo Integral del Agua, y también se irá al mes de enero.
- **Plaza de La Tercia.** Único proyecto inaugurado ya.
- **Pilancón de los Burros.** La rotonda ya está terminada y se encuentra abierta al tráfico; falta la adecuación del interior para los peatones.
- **Glorieta Santa Ana.** Se abrirá al tráfico antes de rematar su conexión con la plaza del Pozo.
- **Conde Valmaseda.** Se están rematando acerados y muros vegetales.