

MEDIO AMBIENTE SE ESTÁN CELEBRANDO EN LA DELEGACIÓN DE INDUSTRIA

Jornadas sobre impacto ambiental en minería

Se analizará la nueva Orden de ayudas al Gobierno regional para recuperación del Medio Ambiente afectado por actividades mineras

EL DÍA
CUENCA

Organizadas por el Colegio Técnico de Ingenieros Técnicos de Minas de Almadén y con el patrocinio de la Consejería de Industria y Trabajo, ayer comenzaron en la Delegación Provincial de Cuenca unas jornadas sobre Evaluación de Impacto Ambiental en Minería. A ellas asistirán directores facultativos y empresarios de nuestra provincia. Se trata de una jornada de análisis en la que, entre otros motivos, se profundizará en la nueva Orden de ayudas del Gobierno regional para recuperación del Medio Ambiente afectado por actividades mineras.

Antes del 82

Con anterioridad al año 1982, la legislación no obligaba a realizar la corrección de los efectos que pudieran derivarse de estos aprovechamientos a cielo abierto. Ahora, la Administración regional concede ayudas a empresas o entidades locales para que

se fomente la recuperación y mejora de estas zonas y otras estructuras mineras creadas, dada la necesidad de conciliar el desarrollo racional de la actividad económica con el derecho social de disfrutar del Medio Ambiente.

Las jornadas se celebrarán durante dos días, siguiendo el mismo programa que el desarrollado la semana pasada en Ciudad Real, y cuentan con la colaboración de la Escuela Universitaria Politécnica de Almadén.



Imagen de la reunión mantenida en la Delegación Provincial.

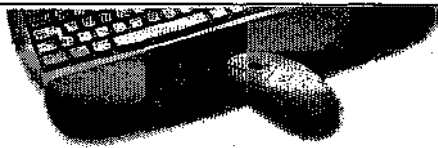

**SUMA PUNTOS
INCREMENTANDO TU SALDO
Y UTILIZANDO LAS TARJETAS CCM
Y CONSIGUE UN ESTUPENDO**

REGALAZO 

EXPOSICIÓN

**El director de la
Fundación
Gottlieb,
Sandford Hirsch,
en Cuenca**

EL DÍA
CUENCA

Sandford Hirsch, director de la Fundación Adolph y Esther Gottlieb de Nueva York, asistirá el próximo 8 de noviembre a la presentación de la exposición "Gottlieb: Monotipos" en el Museo de Arte Abstracto, Fundación Juan March, de Cuenca.

Esta muestra incluye una sección de 40 obras en tinta u óleo sobre papel, que fueron realizadas en 1973 y 1974 por Adolph Gottlieb (Nueva York 1903-1974). La exposición, organizada por la citada fundación de Nueva York, estará abierta en el Museo hasta el próximo 13 de enero.

Esta institución que preside Sandford Hirsch desarrolla programas de ayuda y exposiciones de otros artistas plásticos. Hirsch organizó una retrospectiva de Gottlieb en 1981 y una exposición de sus Pictografías en 1994, además de haber publicado numerosos trabajos sobre este pintor y sobre el arte americano.

Sandford Hirsch es el comisario de esta exposición y el autor del texto del catálogo.

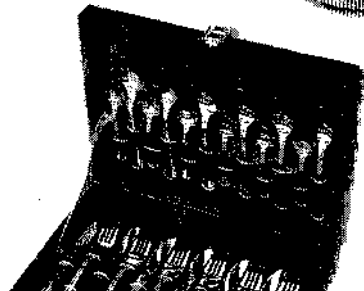
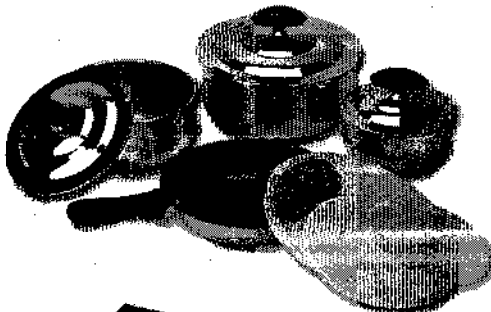
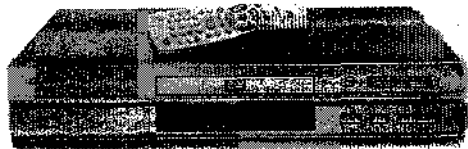
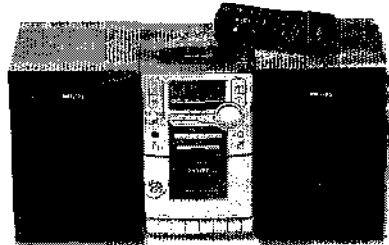

26 REGALAZOS SÓLO POR SUMAR PUNTOS.
Solicita las bases de esta promoción en cualquier oficina CCM. www.ccm.es

CCM Caja
Castilla
La Mancha