

# EL CASTILLO DE ALCALÁ DEL JÚCAR (ALBACETE)

Gumersindo Fernández Serrano - Recuperación de los Centros Históricos de España  
José Luis Valiente Pelayo - Centro de Estudios Infante don Sancho

## Abstract

*Alcala del Jucar's castle appears defiant from the top of a small meseta. According to the authors this castle is the most ancient of this region, being built to protect the way through the river where it was easily waded across. Although the four castles that occupy the Albacete's Jucar riverside give the feeling of forming a defensive line, the authors defend the idea that this happens to be so more by chance than by any other reason. Sporadically used until the Carlist Wars, it began deteriorating when these ended. Alcala del Jucar's castle was recently restored around 1970-1980 and nowadays shows us its ancient features from an incomparable setting.*

## INTRODUCCIÓN

El castillo que nos ocupa se localiza en la histórica población de Alcalá del Júcar, ubicada en la comarca de La Mancha, al noreste de la provincia de Albacete. Bañada por el río Júcar, esta villa se nos muestra tendida en la ladera del valle, cayendo hacia el río y dominando el paso del mismo a través del sólido puente, cuya construcción finalizó el 27 de Marzo de 1771 relevando a un puente anterior ubicado unas decenas de metros río abajo. La actual localidad se encuentra a la cabeza de un amplio término municipal de 147 km<sup>2</sup> que comprende, además, las aldeas de Casas del Cerro, Las Eras, La Gila, Mariminguéz, Tolosa y Zulema, con una población conjunta de 1.442 habitantes. Su importancia como zona de paso ha marcado la historia de la villa y ha dado sentido a la construcción del castillo que, aunque muy restaurado, constituye uno de sus variados atractivos turísticos y culturales.

De origen islámico, tras la conquista y ya en manos castellanas, la localidad jugó un papel destacado como plaza fuerte del señorío de Villena, sobresaliendo en las disputas entre los sucesivos señores de Villena y la corona castellana. La derrota de Don Diego López Pacheco ante los Reyes Católicos puso el fin de los episodios bélicos en la zona y contribuyó a que la villa de Alcalá dejase de tener la importancia estratégica de antaño. Los breves, pero dramáticos episodios de "entradas" de partidas carlistas en el siglo XIX devolvieron temporalmente a la villa y castillo un papel defensivo olvidado hacía siglos.

El castillo de Alcalá, está ubicado a UTM 30SXJ357394, señorea el meandro que el Júcar traza a su paso por la villa, acotando un espolón calizo que define el propio meandro. Esta fortaleza ha sufrido los avatares de la

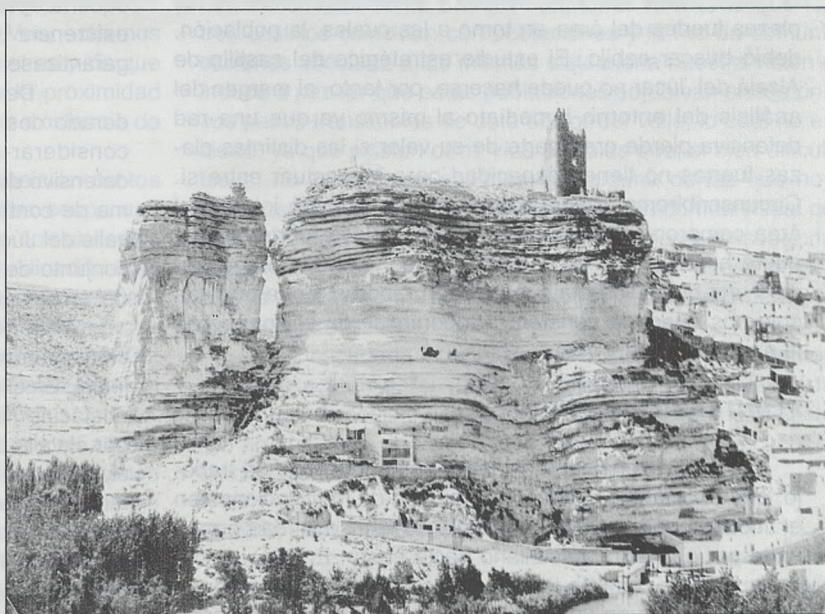

*Castillo de Alcalá del Júcar en los años 50*

guerra, el olvido y el abandono pero, hoy en día, ya restaurada, se manifiesta altiva, dominando el paisaje, como testigo vivo del paso del tiempo por esta apacible localidad albaceteña.

## ASPECTOS ESTRATÉGICOS DEL CASTILLO DE ALCALÁ DEL JÚCAR.

El castillo de Alcalá del Júcar se inserta en un conjunto que configura un frente lineal que guarda el valle del Júcar. Tal red, que se proyectaba desde La Mancha albacetense hasta tierras valencianas, y siempre con el Júcar como referente, constituyó durante los siglos XII y XIII el frente defensivo del Islam ante el avance de los reinos cristianos. Con la conquista cristiana se convirtió en la punta de