



## El hombre del tiempo

Segundo Sánchez (Arguellite)

### Un invierno lluvioso y una primavera lluviosa

Transcurrido un invierno cálido y lluvioso, sigue la primavera lluviosa y por tanto, fértil. El campo resplandece con su excepcional y abundante verdor. Este invierno ha sido el más cálido que aquí se ha conocido, en los últimos cuarenta años. La temperatura mínima no ha pasado de -2 grados bajo cero y solo se ha dado una noche (el 26 de Febrero). Aquí lo normal son -5 y -6 grados bajo cero y suelen darse varias noches durante el período invernal, incluso en los últimos días otoñales.

En cuanto a lluvias ha sido un invierno excesivamente abundante. En todos los arroyos y badenes las aguas han corrido dando lugar a que se produzcan ciertos corrimientos de tierra llevándose árboles y muros de contención, causando diversas pérdidas en la economía, en la agricultura y en las reparaciones hasta conseguir la normalidad. Por tanto, ha sido un invierno excepcional.

La primavera sigue lluviosa y llo-

viendo muy bien, agua menuda y copiosa. En el mes de Marzo se han recogido 360 litros por metro cuadrado. En Abril, 90 litros, por tanto, en cuanto al mantenimiento de los pastos para el ganado ya están garantizados pese a otras posibles dificultades. El bolsillo de los ganaderos notará un buen ahorro en los gastos en cuanto a los piensos se refiere.

Como suele decirse «*lo que unos no quieren para otros bien les viene*».

Una primavera con suficiente humedad hace que a la llegada del calor el campo luzca su verdor y los romeros nos brinden su abundante flor.

La biodiversidad que nos rodea es obvia y es sabia. Y variada en cada lugar, el calor y el agua las hacen distintas en cada comarca.

Las sabias abejas, trabajadoras por doquier, nos trasladan de esa flor a tan rica miel.

## Libros editados por la Asociación Cultural «Gritos de la Sierra»



«*Con sabor a pueblo*» (2ª Edición). Un libro de gastronomía tradicional con más de 300 recetas de comidas, postres, dulces,... de todos los días y de momentos especiales (Navidad, Semana Santa, Carnaval,...) facilitadas por gente de Yeste y sus aldeas.

Los beneficios obtenidos serán para la Residencia de Mayores de Yeste.

«*Llaves*». Un libro de poesía del poeta Delfin Yeste. Los beneficios obtenidos serán para la restauración del Patrimonio Histórico-Artístico de Yeste.

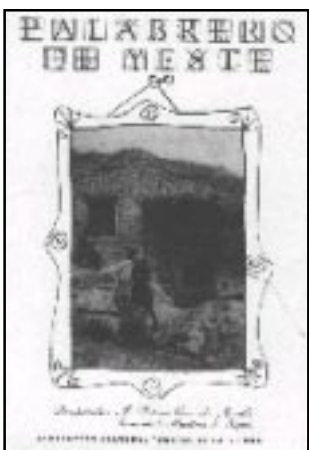

«*Palabrero de Yeste*». Más de 500 palabras y expresiones recogidas del lenguaje popular de Yeste y sus aldeas. La cultura de nuestro saber popular.

«*Palabrero de Yeste*»: Donativo 9 euros.  
«*Con sabor a pueblo*»: Donativo 16 euros.  
«*Llaves*»: Donativo 16 euros.

Se pueden conseguir en los establecimientos colaboradores de Yeste:

- Papelería «El Pasillo».
- Comercio Simón.
- Oficina de Turismo.

Y en Albacete:

- Librería «Herso».
- Librería «Popular».
- Librería «Biblos».

## Ayudas para el fomento del emprendedor autónomo

La Junta de Comunidades de Castilla-la Mancha, dentro de su línea de apoyo a emprendedores, acaba de publicar la Orden de ayudas relativas al Plan de Fomento de Emprendedores Autónomos destinadas a las iniciativas de autoempleo.

### OBJETO

Establecer las bases reguladoras y convocar subvenciones para el año 2013 al Plan de Fomento emprendedor autónomo y Pyme destinadas al autoempleo en Castilla-la Mancha

### DESTINATARIOS

Beneficiarios:

- personas desempleadas e inscritas como demandantes de empleo en la oficina correspondiente con carácter previo al inicio de la actividad como trabajador autónomo.

- en el caso de solicitar la ayuda destinada a conciliar la vida laboral, familiar o personal de la titular del establecimiento, con el fin de promover el mantenimiento de la actividad empresarial en el supuesto de maternidad.

Quedan excluidos de estas ayudas:

- Los socios de sociedades mercantiles y de cooperativas.  
- Los trabajadores autónomos o por cuenta propia cuando formen parte de las comunidades de bienes o sociedades civiles.

- Socios trabajadores o de trabajo de empresas de economía social.

- Aquellos trabajadores beneficiarios de la ayudas de autoempleo en los últimos 5 años.

- Proyectos empresariales agrarios, ganaderos o forestal.

- Aquellos trabajadores que en el año anterior al alta en la Seguridad Social, hubieran ejercido cualquier actividad como emprendedor o autónomo colaborador.

- Aquellos trabajadores que hayan tenido la misma actividad o similar en los dos últimos años de alta como autónomo.

### LÍNEAS DE AYUDA

- **EMPLEATE:** Ayuda al establecimiento por cuenta propia del emprendedor.

- **CONSOLIDATÉ:** Ayuda destinada a conciliar la vida laboral, familiar a la titular del establecimiento por maternidad, adopción o acogimiento preadoptivo y también para el establecimiento del autónomo colaborador.

- **TUTÉLATE:** Ayuda para la asistencia técnica del emprendedor (puesta en marcha de la actividad, proyectos de mejora, estudios de viabilidad, comercialización, diagnósticos y otros).

### CUANTÍA DE LAS AYUDAS

- **EMPLEATE:** 2.000 euros y hasta 2.000 euros más si cumple los requisitos de las bases del art.8

- **CONSOLIDATE:** 250 euros/semana hasta un máximo de 24 semanas, siendo el contrato que se haga al sustituto/a a tiempo completo y 1.000 euros si el autónomo es colaborador.

- **TUTÉLATE:** Ayuda de hasta un 75% de un máximo de 2.000 euros por proyecto (Iva excluido).

### PLAZOS DE SOLICITUD

DESDE 2/5/2013

hasta el 10/10/2013

Para más información consultar al teléfono 967-417011 (Grupo de Acción Local Sierra del Segura).

### GRITOS DE LA SIERRA

EQUIPO DE REDACCIÓN:

Mª Dolores Camacho Murillo

DISTRIBUCION: Carmen Quijano

COLABORAN: Segundo Sánchez, El Peri, Atticus, Eloy, Carlos González y Jorge García Lozano, Maruxa Duart, José Vicente Peiró, P y R, Jesús Martínez, Damián, Secretario Ayuntamiento, Asociación de Turismo Rural de Yeste, Carolina Fernández, Manolo Raya, Antonio (alumno 2º de Primaria), Estibaliz García, Grupo de Acción Local Sierra del Segura, Salvador Alguacil, Residencia de Mayores, Niños/as del campamento parroquial, Montia y Rami.

ESTABLECIMIENTOS

COLABORADORES: Librería «El Pasillo», Comercio «Simón Martínez», Tienda «Dori», Supermercado «Bety», Tienda «Manolo», Estanco, Tienda «Linos», Supermercado «Casa Camacho», Ultramarinos «Toni»

GRAFICAS CANO

Imprenta y Artes Gráficas

Ctra. Valencia, 10

02006 Albacete

D.L. AB-241

# MIEL

## PURA

"EL SABOR DE LAS MONTAÑAS DE YESTE"

Podríencontrar nuestro producto en:

**CASA CAMACHO**  
C/BAILADERO 6  
YESTE ALBACETE  
TNO 967431081  
www.casacamacho.es



*Envíos a toda España*

COSECHA PROPIA