

Jesús Fuentes Lázaro

## «Mi futuro está como diputado en el Congreso»

El próximo domingo día 8, los castellano-manchegos irán por primera vez a las urnas, desde que se inició la transición política en España, para elegir a los hombres que gobernarán nuestra Comunidad Autónoma. De estas elecciones saldrá elegido el nuevo Presidente de la Junta de Comunidades de Castilla-La Mancha, relevando de su actual cargo a Jesús Fuentes Lázaro, que se encuentra ocupándolo de una forma provisional. Las posibilidades del Sr. Fuentes de salir elegido nuevo Presidente, son más que imposibles ya que, como ustedes saben, el Partido Socialista Obrero Español no le ha puesto como cabeza de lista en la candidatura regional. Es el albaceteño José Bono quien puede ocupar el cargo, caso de que los socialistas ganen las próximas elecciones regionales.

Hace unos días, el señor Fuentes concedió una entrevista a nuestro semanario, en la que se trató el tema de su no inclusión como candidato a la Presidencia de Castilla-La Mancha.

P. En la reunión del Comité Federal del PSOE, se eligió a José Bono como candidato a la Presidencia de la Junta de Comunidades de Castilla-La Mancha. Señor Fuentes por qué esta elección.

R. La verdad que responder al por qué es muy difícil. No e ha dado ninguna razón, por lo que desconozco habrá motivado el elegir a uno que no estaba propuesto y que, incluso, no iba en la lista que presentaba Albacete. Sin embargo, no se ha elegido a uno que si iba en la de Toledo, concretamente propuesto por cuatro provincias.

P. El hecho de que José Bono esté más cerca de la corriente oficialista del partido, puede haber influido para que se le ponga como cabeza de lista en la candidatura regional.

P. El hecho de que se elija a un albaceteño como número uno al ejecutivo de la región, callará a los sectores de esta provincia manchega, que pretenden la no inclusión de ella en Castilla-La Mancha y sí la de integrarse en la Comunidad Murciana, a la que siempre ha pertenecido.

R. Me imagino que sí. Aquí lo que se ha planteado, aunque no se haya dicho, ha sido, de forma subterránea, una especie de situación en contra. Es decir, Albacete-Toledo. Pero no me refiero a las personas, sino a las provincias. Concretamente lo que ha ocurrido en este caso es que Albacete, como tal provincia, podíamos decir que ha salido triunfando. Según la prensa albaceteña, se ha estado barajando desde esta, que Albacete quedaba marginada de la Región, planteándose incluso si no tendría que marcharse e irse a otro sitio. Lo cual no quiere decir que sea posible. Pero en cualquier caso eso es lo que se ha utilizado y en el fondo lo que se ha estado ju-

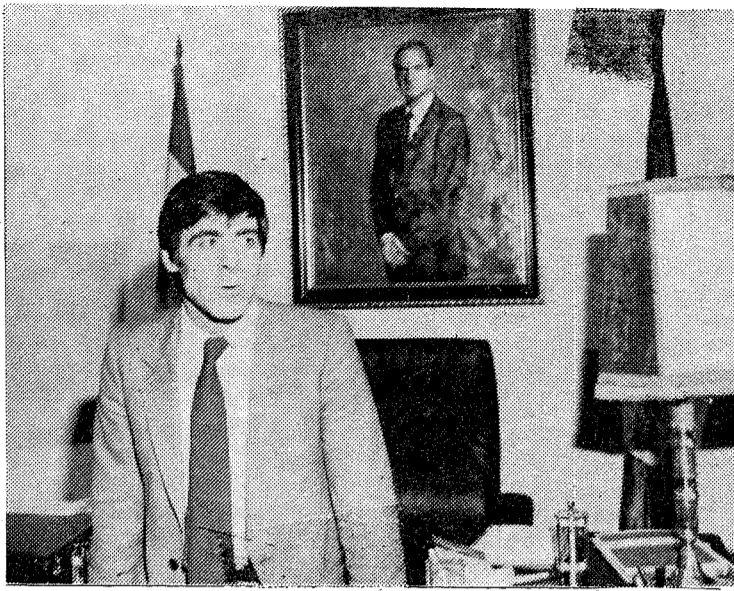

estoy inscrito. También trajaré en la actividad provincial que me parece muy importante.

P. Que posibilidades tiene el Partido Socialista de ganar las próximas elecciones regionales.

R. Yo he dicho que era difícil y así lo he manifestado en varias ocasiones. Pero al final, a pesar de las dificultades, creo que el PSOE va a ganar las próximas elecciones en toda la región. Incluso en Toledo, que es donde teóricamente, según los datos de las últimas elecciones, las posibilidades podrían estar más equilibradas entre lo que podríamos llamar izquierda y derecha. Lo que no soy capaz de medir es el índice de abstención que va a haber entre los ciudadanos de la Región. No somos capaces de medirlo hasta que no se produzcan las elecciones.

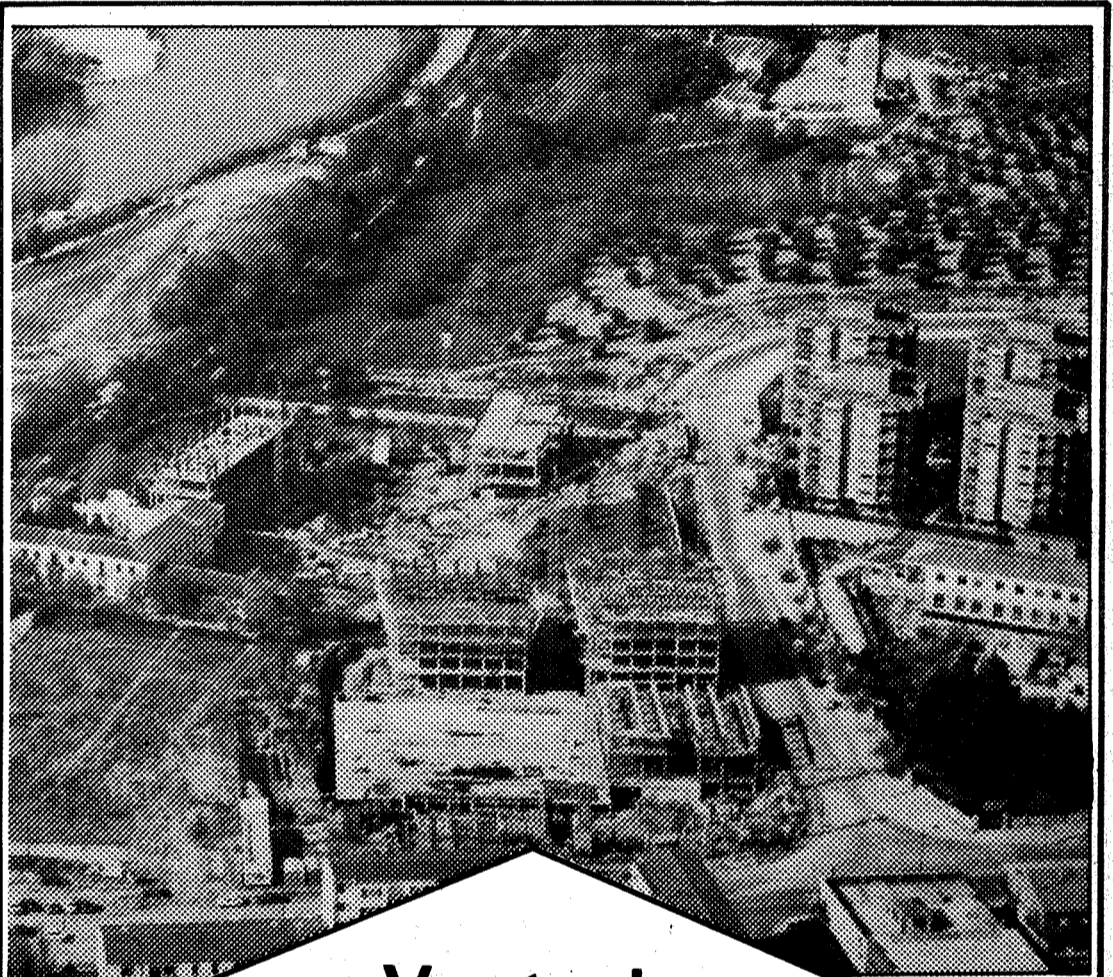

**Venta de  
plazas de garaje  
por 5.000 ptas./mes**

**VIVIENDAS ESPECIALES PARA MINUSVALIDOS  
CON CONDICIONES ESPECIALES DE PAGO**

**UNA PROMOCION  
TOLPRINSA**

C/. Martínez Simancas, 6 - Telef. 22 42 12

● En Toledo las posibilidades electorales están más equilibradas entre izquierda y derecha

R. Supongo que puede ser una de las influencias que han podido existir. En todo esto ha habido dos planteamientos diferentes: los que nos hemos hemos desenvuelto dentro de un funcionamiento y planteamiento normal del Partido Socialista, es decir, a través de los órganos provinciales y regionales, y los que se han podido mover en otros niveles distintos. Quiere decirse, me atrevería a decir, que al margen de los funcionamientos normales del partido.

P. Entre otras, se han barajado razones de Estado. Usted conoce esas razones, para no haber sido elegido como candidato a la Presidencia de Castilla-La Mancha.

R. No conozco las razones de Estado. Sobre todo, las desconozco porque no se dieron y recuerdo que en el Comité Federal, concretamente el Presidente de Canarias, preguntó que alguien le explicara cuales eran esas razones de Estado que se estaban utilizando y no hubo respuesta. En consecuencia, si no se las dieron a él, tampoco me las han dado a mí.

gando ha sido, yo diría, la razón de ser en esta región de Albacete o la razón de ser en esta región de Toledo. En cuanto a que la provincia de Albacete se separe de Castilla-La Mancha, no es posible por mucho que lo quisieran. Primero porque habría que cambiar el mapa autonómico. Segundo porque habría que hacerlo vía Ley Orgánica y esto es bastante más difícil de lo que parece y Tercero, una cosa puede ser lo que quieran algunas personas de Albacete y otra lo que pueda querer la Comunidad Autónoma de Murcia.

P. Cual va a ser el futuro político de Jesús Fuentes a partir de ahora.

R. Yo, soy Diputado, elegido en las últimas elecciones y el llegar a Presidente de la Junta de Comunidades de Castilla-La Mancha fue una actuación o, mejor, una presencia coyuntural dentro de mi actividad. Ahora, después de esta actuación, vuelvo otra vez a mi situación anterior, es decir, a ser Diputado en el Congreso y a trabajar en la Comisión de Educación y Cultura, que es en la que

**El Castellano**