

No es normal poder  
comprar un piso con agua ca-  
liente y calefacción central, con  
Salón-comedor, 4 Dormitorios,  
Cocina, Baño, Aseo y Terrazas,  
de un precio que pasa muy  
poco del millón de pesetas,  
situados en el centro  
de Talavera.

Facilidades  
de pago hasta  
18 años

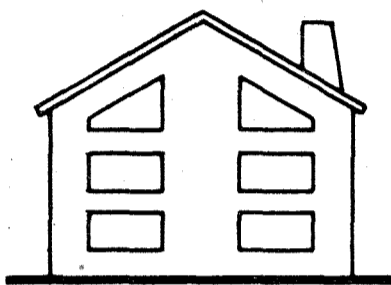

Los ha promovido, construido y los vende, Faustino Vázquez Fernández, C/  
San Francisco, núm. 41 (edificio Armería El Cazador). Telfs.: 80 05 96 y  
80 39 84. Talavera.

DISPOSICION PARA ENTREGA INMEDIATA Y EN CONSTRUCCION DE OTROS PISOS EN VARIOS LUGARES DE TALAVERA.  
PIDA LA INFORMACION QUE PRECISE.

**AISLANDO** se ahorra  
un 40% de energía.



¿Dónde puede Vd. encontrar nuestros productos  
**VITROFIB-ISOVER Y ROCLAINE-ISOVER?**

DELEGACION ZONA CENTRO  
Jenner, 3 - Tfno.: 410 31 00 - MADRID-4

DISTRIBUIDOR  
CRISTALERA IBERICA  
Calera, 36 Tfno.: 80 21 55 - 80 24 56  
TALAVERA DE LA REINA

**Félix Arroyo Gómez**  
**CARPINTERIA METALICA y DE ALUMINIO**

==== Estructuras Metálicas  
==== Instalaciones Ganaderas  
==== Tolvas - Silos - Elevadores  
==== Reparación de Maquinaria Agrícola  
==== Alambradas para fincas

Carretera Extremadura, Km. 121,800  
Teléfono 80 42 20

**TALAVERA**

De Talavera de la Reina a Cazalegas hay una legua. Cazalegas es una aldea de cien vecinos del arzobispo de Toledo.

De Cazalegas a Burugel hay legua y media. Burugel es lugar del dicho arzobispo, de treinta vecinos.

De Burugel a Bravo hay una legua. Bravo es lugar de treinta vecinos, del marqués de Villena.

De Bravo a Santa Olalla hay legua y media. Santa Olalla es una villa cercada de muros de tapias, del conde de Orgaz, de cuatrocientos vecinos poco más o menos; fui pasando sin detenerme en esta villa.

(*VIAJES DE EXTRANJEROS POR ESPAÑA Y PORTUGAL. Recopilación, traducción, prólogo y notas de J. García Mercadal. Aguilar, Madrid, 1952. Tomo I, págs. 979-983.*)

V

ABU-ABD-ALLA  
MOHAMED-AL-EDRISI (siglo XII)

Mohamed-Al-Edrisi era de la familia de los Hamuditas, familia que tuvo la soberanía de Málaga hasta la muerte de Idris II en 1055, fecha en que fue anexionado —el territorio de Málaga— al reino de Granada.

Casiri cree que debió nacer Mohamed-Al-Edrisi en el año 493 (1100 de la Era Cristiana). Sobre su muerte Coderá fecha el año 565 (1172). Estuvo al servicio del Rey Rogerio II de Sicilia, rey que le favoreció para que escribiera sobre geografía, ya que para favorecer su curiosidad mandó Al-Edrisi que escribiera el libro titulado "Recreo de quien desea recorrer el mundo". Se le atribuye también la obra geográfica "Jardín de la familiaridad y recreo del alma", compuesta en honor de Guillermo I de Sicilia, hijo y sucesor de Rogerio II.

DESCRIPCION DE ESPAÑA

Cap. I

DIVISION DE ESPAÑA.— SUS PROVINCIAS

Después la provincia de Balata, donde están Santarem, Lisboa y Cintra.

Después, la de las Sierras, que comprende Talavera, Toledo, Madrid, Alfamín, Guadalajara, Uclés y Huete.

Cap. III

De Calatrava a Aralia, fortaleza, dos jornadas. De ésta a Toledo, una jornada.

De Calatrava, dirigiéndose al Norte, a la fortaleza de al-Balat, dos jornadas.

De este fuerte a Talavera, dos jornadas.

De Al-Makhada a Talavera, dos jornadas...

De al-Balat a Talavera, dos jornadas.

Talavera es una gran villa construida en la orilla del Tajo; el castillo está perfectamente fortificado y la villa es notable por su belleza, su extensión y la variedad de sus producciones. Los bazares son dignos de verse y las casas están agradablemente dispuestas; un gran número de molinos se elevan sobre las aguas del río. Capital de una provincia importante, Talavera está rodeada de campos fértiles. Sus barrios son hermosos y antiguos y se encuentran allí monumentos de remota antigüedad. Está situada a 70 millas de Toledo.

La villa de Toledo, al oriente de Talavera, es una capital no menos importante por su extensión que por el número de sus habitantes...

Este río corre hacia el Sur y se arroja después en el Tajo.

En cuanto a este último río, tiene su origen en los montes que se prolongan desde Alcalá hasta Alpuente; después, dirigiéndose al Oeste, descendiendo hasta Toledo; después, a Talavera; después, al Makhada; después a Alcántara; después, a Conetira Mahmoud (el pequeño puente de Mahmoud); y después, a la villa de Santarem, y después, a Lisboa, desde donde vierte sus aguas en el mar.

(*VIAJES DE EXTRANJEROS POR ESPAÑA Y PORTUGAL. Aguilar, Madrid, 1952. Tomo I.*)

VI

COPIA LITERAL DEL TITULO ORIGINAL DE LA COMPRA  
DE LA JURISDICCION Y TERRENOS QUE COMPENDIAN CON  
LA DENOMINACION DE ANTIGUA TIERRA DE TALAVERA  
(1587)

DON VICENTE JOSE JIMENO, Secretario del Ilustre Ayuntamiento de esta muy noble y leal villa de Talavera de la Reina.

CERTIFICO: Que a virgud de acuerdo celebrado por mencionada Ilustre Corporación en once de Septiembre de mil ochocientos sesenta y tres, se determinó dar a la prensa el título original de la compra de la jurisdicción y terrenos que se comprendían con la denominación de antigua tierra de Talavera, y poniéndolo en ejecución, aparece a la letra como sigue:

Encabezamiento de asiento y concierto

Sean cuántos la presente escritura de transacción y concierto y lo demás en ella contenido vieren, como nos el Licenciado Alonso Ramírez de Prado, Fiscal de su Magestad en su Consejo de Hacienda y Contaduría mayor della, en nombre de su Magestad, y por su mandado de la una parte, y Don Sancho de Carranza Girón, Regidor de la villa de Talavera en nombre de la dicha villa por virtud del poder que della tiene, su fecha en veinte y uno de Octubre pasado deste año por ante Alonso de Paz, Escrivano del número y