

R. 1378 /

Año II.

Cuenca, 5 Enero 1928

Núm. 34



DIRECTOR	REDACCIÓN	ADMINISTRADOR-PROPIETARIO
JULIÁN VELASCO DE TOLEDO	COLÓN, 12	JOAQUÍN VELASCO DE TOLEDO

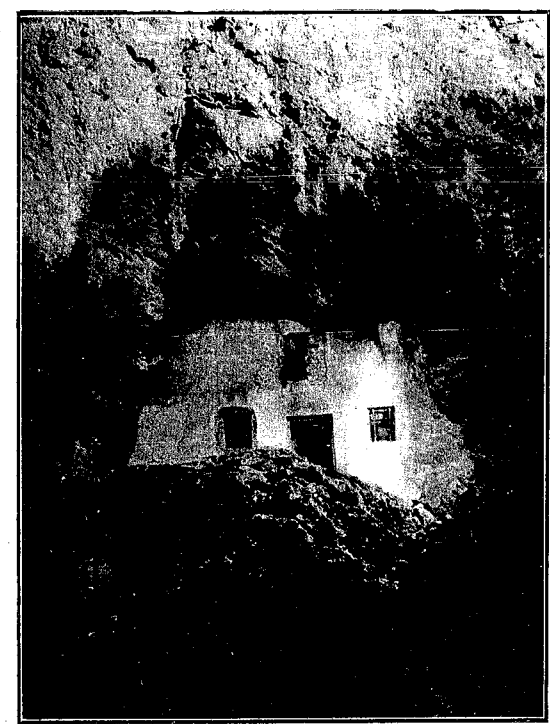

Cueva del «Tío Serafín», en la Hoz del Huécar (Cuenca)

Fábrica de piedra artificial y mármol comprimido  
 Zocales de fachadas, escaleras, balaustradas, columnas, mensulas, tableros para mesas, fregaderos, pilas para baño, decoración de fachadas y habitaciones en cemento y escayola, tuberías para riegos y demás trabajos de cemento.  
**Pilas de cemento desde ocho pesetas**  
**PRECIOS INCREÍBLES**  
 Consulten precios y presupuestos que se dan gratis.  
**FÉLIX MARTÍNEZ**  
 Travesía Ramón y Cajal, 2  
 (JUNTO A LA ANTIGUA PLAZA DE TOROS)  
**CUENCA**

**FÁBRICAS DE YESO Y TEJA**  
 movidas por electricidad  
 antiguas de Albalate de  
**Eduardo Martínez e Hidalgo**  
 a cargo de su hijo  
**Emilio Crespo**  
 TEJA, LADRILLO, BALDOSA, BALDOSONES, TEJAS MAESTRAS  
**YESARES, 3. CUENCA**

Reservado  
 para el  
**Garage Conquense**

**Banco Hispano de Edificación**  
 Sociedad Cooperativa de Crédito, constituida ante el Notario del Ilustre Colegio de Madrid, D. Emilio López Aranda, y registrada en la Dirección de Seguridad, a los efectos de la ley de 30 de Junio de 1887.  
 Esta Sociedad facilita préstamos para adquirir **CASA PROPIA**, mejorar la que se tiene en propiedad, cancelar hipotecas y disponer libremente del capital, devolviendo el dinero, por amortización con 5,10 por 100 anual y 2,10 de interés, total 7,20 por 100.  
 No persigue más que un fin social y filantrópico, pudiendo los socios retirarse con las pesetas desembolsadas.  
 DELEGACIÓN PARA ESTA PROVINCIA  
**José Antelo de Cavia**  
 Dr. Chirino, 1. - CUENCA  
 Seguros: Vida, Accidentes, Incendios, Responsabilidad Civil  
**SE NECESITAN AGENTES**

**Gran Hotel y Restaurant**  
 Único de primer orden y más moderno en Cuenca  
 Inaugurado el 1.º de Abril del año actual  
 Gran confort, Calefacción central, Ascensor, Cuarto de baño, Agua corriente en todas las habitaciones, caliente y fría, Teléfono urbano e interurbano, Servicio de automóviles, Intérprete  
 Pensión completa: 10 pesetas en adelante  
**EDIFICIO CONSTRUÍDO DE NUEVA PLANTA PARA HOTEL**  
 Garage propiedad del Hotel  
 Té de moda los días festivos  
 Precios especiales para los señores Viajantes