

LA ENCUESTA DE EL DÍA

¿Adelanta sus compras navideñas?

A falta de menos de un mes para la Navidad hemos querido saber cómo llevan los ciudadanos sus compras

Félix Leal

Creo que hay que adelantar un poco las compras porque ahora sale más barato y luego, según se van acercando las fechas, se abusa mucho con los precios.

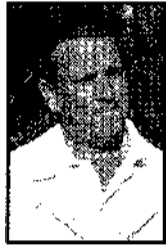

Antonio Tejeda

Considero que es mejor adelantar las compras un poco, sobre todo para no agobiarte en los últimos días, que además registran un mayor incremento de los precios.

Ángeles Taranillas

Siempre viene bien hacer un fondo de despensa para que no te pillen todas las compras en los últimos días. También voy mirando ya algún que otro regalito.



Gustavo Sánchez

La verdad es que por cuestiones de trabajo nunca adelanto mis compras, las dejo para el final, aunque sé que es peor, porque te llevas los saldos y encima te cuesta más caro.

EDITORIAL

Presupuestos generales y Sanidad

La discusión de las enmiendas a los Presupuestos Generales del Estado del año 2002 está trayendo algunas sorpresas y no pocas presiones en todas las direcciones, en el panorama castellano-manchego.

Ayer, por sorpresa, el partido Popular anunciaba que se ha aprobado la enmienda para que se contemple el Centro de Especialidades de Tarancón, ese para el cual la ministra afirmaba que no se daban los condicionamientos de población, aunque luego, bajo cuerda, se aceptase que no había manejado unos datos correctos.

Hace días, desde Tomelloso se avisaba de un cambio rotundo en la concepción del futuro hospital comarcal, que a decir de la plataforma local, quedaría convertido en un centro pequeño mientras se dedicaban los presupuestos a la ampliación del hospital de Alcázar.

Mientras tanto, Villarrobledo sigue reclamando un hospital para su comarca, sin que las previsiones apunten a que pueda ser afrontado con optimismo este proyecto, si bien es verdad que un "redimensionamiento" del proyecto de Tomelloso abriría muchas puertas para que fuera posible y rentable el ubicar otro centro similar en la cabecera de La Mancha albaceteña.

¿Es bueno que una discusión parlamentaria de presupuestos varíe el panorama de forma tan profunda?

En principio, estas variaciones subrayan el papel del parlamento, y el carácter de Ley que se reconoce al proyecto de Presupuestos: es decir, que

EL DÍA
—CUENCA—

Depósito Legal: CU-380-1987.
Dirección: Polígono El Cantorral, 13 - 16004 CUENCA.
Apdo. Correo: 139. Centralita Telf. 969 212 294. Fax: 969 213 280.
Tlx: Publicidad: 969 24 04 23 Fax Publicidad: 969 225 351.
Redac. Tarancón: 969 327 004.

DIRECTOR - PRESIDENTE: Santiago Mateo Sahuquillo.
DTOR. ADMINISTRATIVO: Ana María Amula.
SUBDIRECTOR: Javier Semprín. DTOR. DE MONOGRAFÍAS Y PUBLICIDAD: Angel Hidalgo.
JEFE DE PERSONAL: Alberto Jiménez. JEFE DE TALLER: Miguel Ángel Esteban.

CONSEJO DE REDACCIÓN: Nicolás Mateo (Pte. R.A.C.A.L.); Eva Palenque (Pte. Asoc. Luzán); Luis M. González (Pte. F.A.V.E.C.U.); Antonio González Roncero (Dtor. Terr. CCM); Antonio HuBano (Sbor. C.Rural Cuenca); Agustín de León (Pte. F.A.E.C.); Eduardo Fernández Palomo (Pte. C. Comercio)

REDACCIÓN: Carlos Iserie, José María Dávila, M. Jesús Serrano, Esther Palenciano, Miguel A. Ramón, Trinidad Saiz, Aitor Anguiano, Patricia Matón, José Luis Muñoz, Luis García del Valle, Amparo López, Esther Orúz, Rubén Arribas y Eduardo Toscano.
REDACCIÓN TARANCÓN: Choro Alcázar.
REDACCIÓN GRÁFICA: Manuel M. Casado, Javier Romero.

Artículos, anuncios y fotografías son propiedad de EL DÍA DE CUENCA, S.A.
E-mail REDACCIÓN: diadecuenca@citelan.es E-mail PUBLICIDAD: diapubli@citelan.es

la proyección de ingresos y gastos del Estado se convierte en obligación adquirida, y no en dibujo sobre el que desarrollar una política posibilista, sin que ello evite, por supuesto, una cierta flexibilidad y margen de maniobra al Ejecutivo.

Pero, por otro lado, lo que conllevan estas variaciones es una lógica pérdida de confianza y fe en los argumentos de los representantes políticos, ya que obligados a contemporizar entre las aspiraciones de sus votantes y representados, y las capacidades de los gobernantes, quedan demasiadas veces en evidencia.

Si la variación de planteamientos en Tomelloso se confirma, ¿recogerán velas los que se apresuraron a sacar pecho?

Si Tarancón consigue su centro ¿variarán su discurso quienes criticaban la ausencia del mismo, o quienes justificaban la imposibilidad de llevarlo a cabo?

Falta, por tanto, cultura democrática y parlamentaria como para que los discursos se adecuen a la realidad parlamentaria, sin duda.

LAS FRASES DE EL DÍA

Victor García

PRES. PLATAFORMA POR EL AVE ALCÁZAR

"Continúa en pie de guerra, esperando que se firmen las cargas de trabajo para el mantenimiento de los talleres, no vamos a permitir esta puñalada traperá"



Carmen Riobos

DIPUTADA DEL PARTIDO POPULAR

"No tiene sentido que se llegue a acuerdos con los sindicatos para la consolidación de empleo y en el año 2001 se someta a estrés a miles de opositores para luego suspenderles"



CARTAS AL DIRECTOR

Sobre la foto de ayer

Con respecto a la foto, el titular y el comentario que aparece en la sección "la foto de nuestros lectores" del día 28 de noviembre, considero oportuno hacerle llegar a usted, a sus lectores y a todos los ciudadanos de Cuenca las siguientes puntualizaciones:

1ª.- Efectivamente, el acceso al edificio "Gil de Albornoz" se encuentra en estos momentos parcialmente deteriorado, pero no como consecuencia de dejadez o abandono por parte de la Universidad sino a causa de las obras de ampliación de la Biblioteca General del Campus Universitario, que provoca el lógico tráfico de maquinaria pesada. Las obras de ampliación permitirán que la ratio de alumnos por puesto de lectura sea de cinco a uno, sin duda la

más baja de las universidades públicas españolas. En breve, comenzarán también en esa zona del campus universitario las obras de la nueva Escuela Universitaria de Magisterio, que quedará así incorporada al campus con un edificio moderno, dotado de los últimos avances tecnológicos.

Los baches, en contra de lo que pudiera parecer, no son, insisto en ello, muestra de desidia, sino evidencia empírica de que estamos trabajando muy en serio por la consolidación y ampliación del campus universitario de nuestra ciudad, cuestión esta ampliamente demandada por la sociedad conuense, y a la que este vicerrectorado está dedicando todos sus esfuerzos.

2ª.- Ningún coche privado debiera verse afectado por la presunta "trampa de elefante" a la que se hace referencia en su comentario dado que, a fin

LA FOTO DE NUESTROS LECTORES

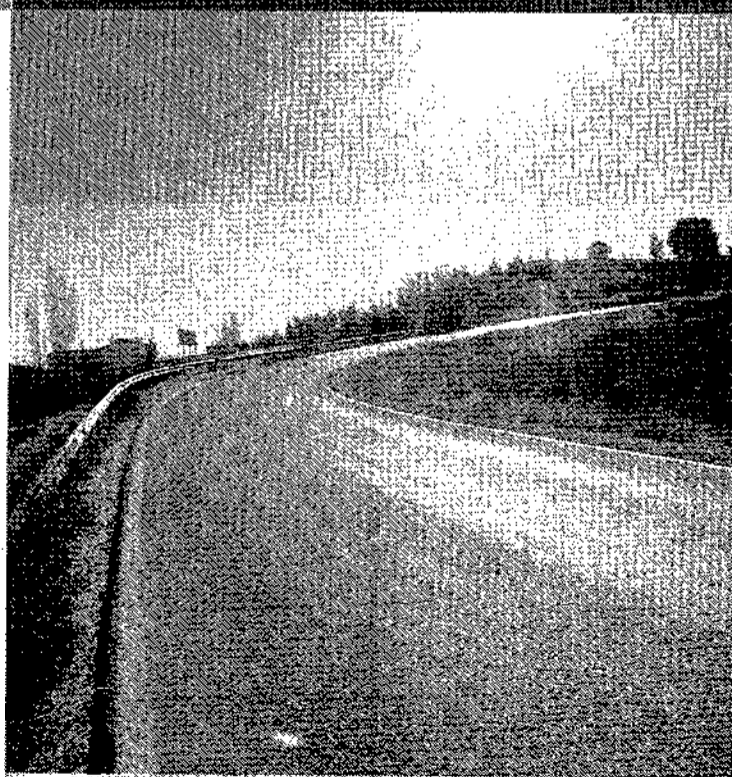

Curva muy problemática

M.M. nos comunica que la curva del camino al camping se convierte en muy peligrosa cuando las heladas hacen acto de presencia "y nunca el Ayuntamiento se ha preocupado de echar sal", por lo que algún día de invierno "va a ocurrir alguna desgracia", ya que es "cerrada y en cuesta".

de evitar cualquier tipo de accidente y para facilitar el desarrollo adecuado y continuado de las obras, el vicerrrectorado tomó las medidas oportunas desde el inicio de las mismas el pasado mes de octubre, y se limitó el acceso a la maquinaria pesada de la empresa constructora exclusivamente.

Como dice su titular, la universidad española necesita una reforma, pero los baches del "Gil de Albornoz" poco tienen que ver con ella.

José Ignacio Albentosa Hernández
(Vicerrector del Campus de Cuenca y de Extensión Universitaria).

Las opiniones vertidas en las distintas columnas de opinión no coinciden necesariamente con la opinión del periódico, la cual sólo se transmite a través del artículo editorial. Para que una opinión pueda ser publicada es imprescindible que venga acompañada de una fotocopia del DNI del firmante, y que cuestiones de espacio impidan cartas cuya extensión exceda de las 40 líneas mecanografiadas. EL DÍA